



ROMÂNIA
JUDEȚUL BIHOR
PRIMĂRIA ORAȘULUI NUCET

Nucet, Strada Republicii Nr.8
Tel-fax: 0259/339422
Email: primaria.nucet@cjbihor.ro
www.primarianucet.ro



ROMÂNIA
1918-2018 | SĂRBĂTORIM ÎMPREUNĂ

Nr. 1731 din 03.07.2018
Avizat, secretar, Tira Anca Mihaiela

Aprobat, primar,
Tuduce Mircea Adrian

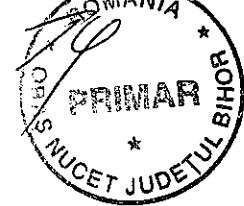

INVITAȚIE DE PARTICIPARE

Către:

TOTI OPERATORII ECONOMICI INTERESATI

Prin prezenta vă aducem la cunoștință că Unitatea Administrativ – Teritorială orașul Nucet, invita toti operatorii economici interesati, sa participe la procedura de achizitie directa de servicii, avand ca obiect :

„ Intocmirea documentațiilor cadastrale și notarea în CF pentru terenurile necesare expinderii pârtiei de ski Piatra Grăitoare Vârtop (proiectată deasupra pârtiei actuale) și pentru pârtia de sănii (proiectată sub drumul de acces la pârtia de ski), suprafața estimată este de aprox. 18ha. Intocmirea planului de situație (cu aviz OCPI) pentru scoaterea din regimul silvic a terenurilor cuprinse în amenajamentul silvic al R.N.P. Direcția Silvică Bihor, suprafața estimată este de aprox. 18ha. Intocmirea documentației cadastrale și notarea în CF pentru terenul ocupat de parcare la pârtia de ski. Intocmirea documentației cadastrale și notare în CF pentru clădirile existente la pârtia de ski. Intocmirea documentației cadastrale și notare în CF pentru terenul ocupat de captarea și traseul aducțiunii de apa (existent) pentru pârtia de schi, in lungime de aprox. 4km. “

COD CPV : 71354300-7 Servicii de cadastru (Rev 2).

Valoarea estimată pentru achiziția serviciilor, este de maxim 26,000.00 lei, fără TVA, respectiv 30,940.00 lei, cu TVA.

- 1.Denumire/numele: Unitatea Administrativ – Teritorială Orașul Nucet
- 2.Cod fiscal: 4687200
- 3.Adresa: Strada Republicii, nr. 8, Oras Nucet, cod postal 415400, judetul Bihor
- 4.Telefon: 0259 339 422
- 5.Fax: 0259 339 422
- 6.E-mail: primaria.nucet@cjbihor.ro
- 7.Pagina de Internet: <http://www.primarianucet.ro/>



ROMÂNIA
JUDEȚUL BIHOR
PRIMĂRIA ORAȘULUI NUCET

Nucet, Strada Republicii Nr.8
Tel-fax: 0259/339422
Email: primaria.nucet@cjbihor.ro
www.primariannucet.ro



8.Procedura aplicata pentru atribuirea contractului de achizitie: - **Achiziție directă**, în conformitate cu prevederile art. 7, alin. 5 din Legea nr. 98/2016 privind achizițiile publice, coroborat cu art. 43 din HG nr. 395/2016, pentru aprobarea Normelor metodologice de aplicare a prevederilor referitoare la atribuirea contractului de achiziție publică/acordului-cadru din Legea nr. 98/2016 privind achizițiile publice.

9.Sursa de finanțare a contractului care urmează să fie atribuit: - **BUGET LOCAL**

10. Obiectul contractului:

„ Intocmirea documentațiilor cadastrale și notarea în CF pentru terenurile necesare expinderii pârtiei de ski Piatra Grăitoare Vârtoș (proiectată deasupra pârtiei actuale) și pentru pârtia de sănii (proiectată sub drumul de acces la pârtia de ski), suprafața estimată este de aprox. 18ha. Intocmirea planului de situație (cu aviz OCPI) pentru scoaterea din regimul silvic a terenurilor cuprinse în amenajamentul silvic al R.N.P. Direcția Silvică Bihor, suprafața estimată este de aprox. 18ha. Intocmirea documentației cadastrale și notarea în CF pentru terenul ocupat de parcare la pârtia de ski. Intocmirea documentației cadastrale și notare în CF pentru clădirile existente la pârtia de ski. Intocmirea documentației cadastrale și notare în CF pentru terenul ocupat de captarea și traseul aducțiunii de apa (existent) pentru pârtia de schi, in lungime de aprox. 4km. “

11. Durata sau termenul limită de prestare: - **6 luni.**

12. Data intrării in vigoare a contractului de achizitie: Data semnării acestuia de către ambele părți.

13. Adresa la care trebuie transmise/depuse ofertele:

Primaria Nucet, Strada Republicii, nr. 8, Oras Nucet, cod 415400, judetul Bihor

14.Limba de redactare a ofertei: Romana

15.Prețul ofertei: va fi exprimat ferm în LEI, fără TVA.

16.Criteriul care va fi utilizat pentru achizitie: - **Prețul cel mai scăzut**

18.Valoarea estimata: **26,000.00 lei, fara TVA;**

19. Oferte alternative: nu se accepta depunerea de oferte alternative ;

20. Data limită pentru depunerea ofertelor: **09. 07. 2018, ora 11:00.**

În conformitate cu prevederile art. 163 din Legea nr. 98/2016, autoritatea contractantă solicită următoarele criterii de calificare și selecție:



ROMÂNIA
JUDEȚUL BIHOR
PRIMĂRIA ORAȘULUI NUCET

Nucet, Strada Republicii Nr.8
Tel-fax: 0259/339422
Email: primaria.nucet@cjbihor.ro
www.primaria.nucet.ro



1. Declarație privind neîncadrarea în prevederile art. 164 din Legea nr. 98/2016 (cerința este valabilă și pentru eventualii subcontractanți/terți, în temeiul art. 170 (1) din Legea nr. 98/2016) – FORMULARUL NR. 1.
2. Declarație privind neîncadrarea în prevederile art. 167 din Legea nr. 98/2016 (cerința este valabilă și pentru eventualii subcontractanți/terți, în temeiul art. 170 (1) din Legea nr. 98/2016) – FORMULARUL NR. 2.
3. Declarație pe propria răspundere a ofertantului/subcontractantului/terțului susținător privind evitarea conflictului de interese în temeiul art. 58-63 din Legea nr. 98/2016. – FORMULARUL NR. 3.

Persoanele cu funcție de decizie din cadrul U.A.T. ORAȘ NUCET, care aprobă/semnează documente emise în legătură cu prezenta procedura de atribuire sunt:

NUME SI PRENUME	FUNCTIA
TUDUCE Mircea Adrian	Primar
LAZEA Danut	Viceprimar
TIRA Anca Mihaiela	secretar
ARON Rodica	Șef birou contabilitate
POPA BOTA Doina Simona	Consilier, Responsabil CFP
SIRGHIE Daniela Angelica	Consilier, Responsabil achizitii publice
GRAMADA Codruta Veronica	Consilier
JURCA Paul Eugen	Inspector
AVRAM Dan Adrian	Consilier local
AVRAM Ovidiu	Consilier local
BLAGA Dan	Consilier local
CHIRA Livia	Consilier local
IENCIU Gheorghe	Consilier local
NEGREA Dorin Ioan	Consilier local



ROMÂNIA
JUDEȚUL BIHOR
PRIMĂRIA ORAȘULUI NUCET

Nucet, Strada Republicii Nr.8
Tel-fax: 0259/339422
Email: primaria.nucet@cjbihor.ro
www.primarianucet.ro



ROMÂNIA
1918-2018 | SĂRBĂTORIM ÎMPREUNĂ

NYESTE Andrei	Consilier local
SÎRGHIE Costel Nelu	Consilier local
STAN Nadia Mirela	Consilier local
STAN Nicoleta Valentina	Consilier local

4. Certificat de înregistrare/constator emis de ONRC sau documente relevante care să dovedească forma de înregistrare și, după caz, de apartenență din punct de vedere profesional. Datele înscrise în acesta trebuie să fie reale/actuale la data limită de depunere a ofertelor.

DOCUMENTELE DE ÎNSCRIERE la procedură sunt:

1. Scrisoare de înaintare (cerere tip) – în original – FORMULARUL NR. 4;
2. Împuternicirea scrisă – FORMULAR nr. 8, prin care reprezentantul operatorului economic este autorizat să angajeze ofertantul în procedura pentru atribuirea contractului de achiziție publică – în original însoțită de o copie a actului de identitate al persoanei împuternicite - certificată pentru conformitatea cu originalul.

Modul de prezentare a ofertei

Limba de redactare a ofertei: limba română.

Modul de prezentare, sigilare și marcarea a ofertelor și a documentelor care însoțesc oferta:

Documentele vor fi depuse într-un plic închis (1 original), marcat cu adresa Autorității contractante și cu inscripția **"A nu se deschide înainte de data de 09. 07. 2018, ora 12:00."** și cu adresa, nr. telefon, e-mail și numele ofertantului pentru a putea fi returnate nedeschise în cazul în care sunt depuse la o altă adresă sau sunt depuse după data și ora limită de depunere a ofertelor.

Pe plic, va fi menționat obiectul procedurii de achiziție pentru care se depune oferta.

Oferta financiară se va prezenta conform Formularului nr.5

Oferta și documentele care însoțesc oferta se vor depune: la sediul primăriei orașului Nucet, strada Republicii, nr. 8, județul Bihor, cod poștal 415400 – Secretariat.

Data limită pentru depunerea ofertei: **09. 07. 2018, ora 11:00.**

Data pentru deschiderea ofertei: **09. 07. 2018, ora 12:00.**



ROMÂNIA
JUDEȚUL BIHOR
PRIMĂRIA ORAȘULUI NUCET

Nucet, Strada Republicii Nr.8
Tel-fax: 0259/339422
Email: primaria.nucet@cjbihor.ro
www.primariannucet.ro



Având în vedere criteriul de atribuire "**pretul cel mai scazut**", responsabilii de procedura/comisia de evaluare are posibilitatea de a analiza doar oferta cu pretul cel mai mic ofertat, iar în cazul în care aceasta corespunde necesitatilor autoritatii contractante, atribuirea se face fara a mai analiza celelalte oferte. Pe cale de consecinta, în cazul în care oferta cu pretul cel mai scazut nu îndeplinește cerintele autoritatii contractante, responsabilii de procedura/ comisia de evaluare vor/va proceda la analizarea ofertei care are pretul imediat urmator (din punct de vedere crescator).

Ofertele care nu vor fi analizate ca urmare a declararii castigatoare a unei oferte cu pret mai mic, vor fi declarate "oferte participante".

Oferta care este declarată câștigătoare conform criteriului de atribuire stabilit – **pretul cel mai scazut**.

În cazul unor oferte care vor prezenta același preț, departajarea se va face prin reofertarea propunerii financiare în plic închis.

Valabilitatea ofertelor: **30 de zile** de la data limită de depunere a ofertelor.

Persoana de contact: Sîrghie Daniela – consilier achiziții publice, telefon: +40 259 339422, fax.: +40 259 339422 sau tel. mobil: 0744 154968.

În eventualitatea în care oferta dumneavoastră corespunde, procedura de achiziție se va finaliza prin încheierea unui contract de servicii.

Față de cele prezentate, vă rugăm să ne transmiteți oferta dumneavoastră, financiară și tehnică, în limba română, până la data de **09. 07. 2018, ora 11:00**, la sediul primăriei orașului Nucet, situat în strada Republicii, nr. 8, județul Bihor, cod poștal 415400. Oferta va fi prezentată în plic închis, pe care se va menționa numele procedurii de achiziție.

Întocmit, responsabil achiziții publice

Sîrghie Daniela



Plan de amplasament si delimitare a imobilului

Scara 1:5000

Nr. Cadastral 50.398	Suprafata masurata 88676	Adresa imobilului Loc. Baia Plai Vartop – intravilan
-------------------------	-----------------------------	---

Cartea Funciara nr:	UAT	NUCET
---------------------	-----	-------

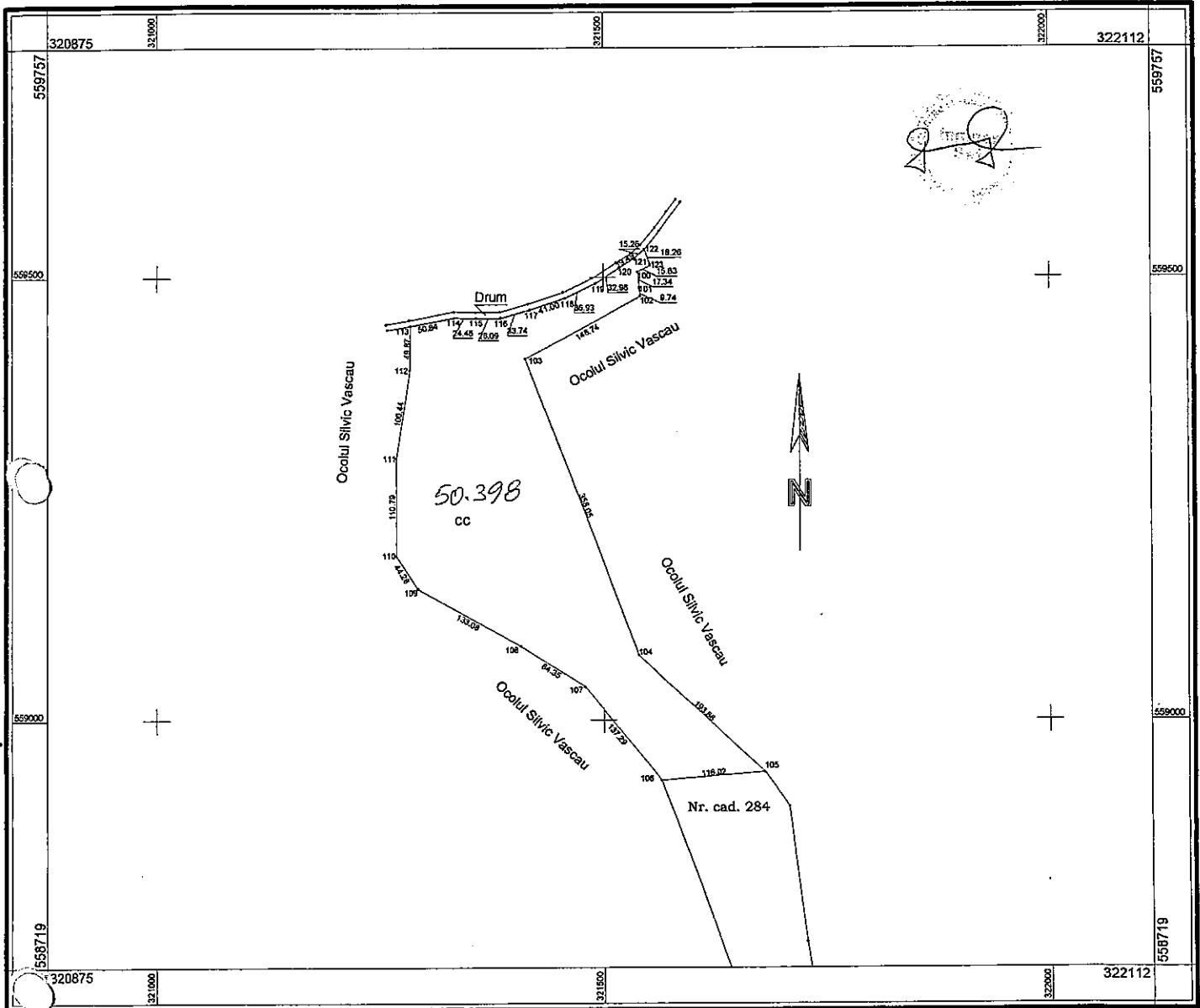

A. Date referitoare la teren

Nr. Parcela	Categori de folosinta	Suprafata (mp)	Valoarea de impozitare (lei)	Mențiuni
1	CC	88676	319234	Neimprejmuit
Total:		88676	319234	-

B. Date referitoare la constructii

Cod. Constr.	Suprafata construita la sol (mp)	Valoare de impozitare (lei)	Mențiuni
-	-	-	-
Total:		-	-

INVENTAR DE COORDONATE

Sistem de proiectie "Stere0 1970"

Pct	N (m)	E (m)	Pct	N (m)	E (m)
100	559505.674	321539.228	112	559395.528	321282.690
101	559486.426	321541.035	113	559445.385	321283.780
102	559478.742	321542.050	114	559454.646	321333.765
103	559408.791	321413.050	115	559454.248	321358.220
104	559073.817	321539.507	116	559454.438	321386.310
105	558940.918	321680.640	117	559463.428	321418.832
105	558931.295	321565.023	118	559476.568	321457.668
107	559038.170	321478.841	119	559492.549	321490.958
108	559083.961	321408.002	120	559510.184	321518.827
109	559148.749	321291.757	121	559520.513	321535.358
110	559185.506	321267.069	122	559530.430	321546.964
111	559296.297	321267.177	123	559513.171	321552.937

Suprafata totala masurata = 88676 mp

Suprafata din act = 88676 mp

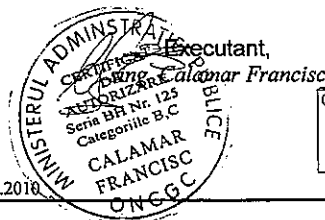

5859/30.04.2010

Oficiul de Cadastru și Publicitate Imobiliară
BIHOR
ing. IVAN-LET CALIN-SORIN
- CONSILIER -

Data: 25.03.2010

Se confirma suprafata din masuratori si
Introducerea imobilului in baza de date

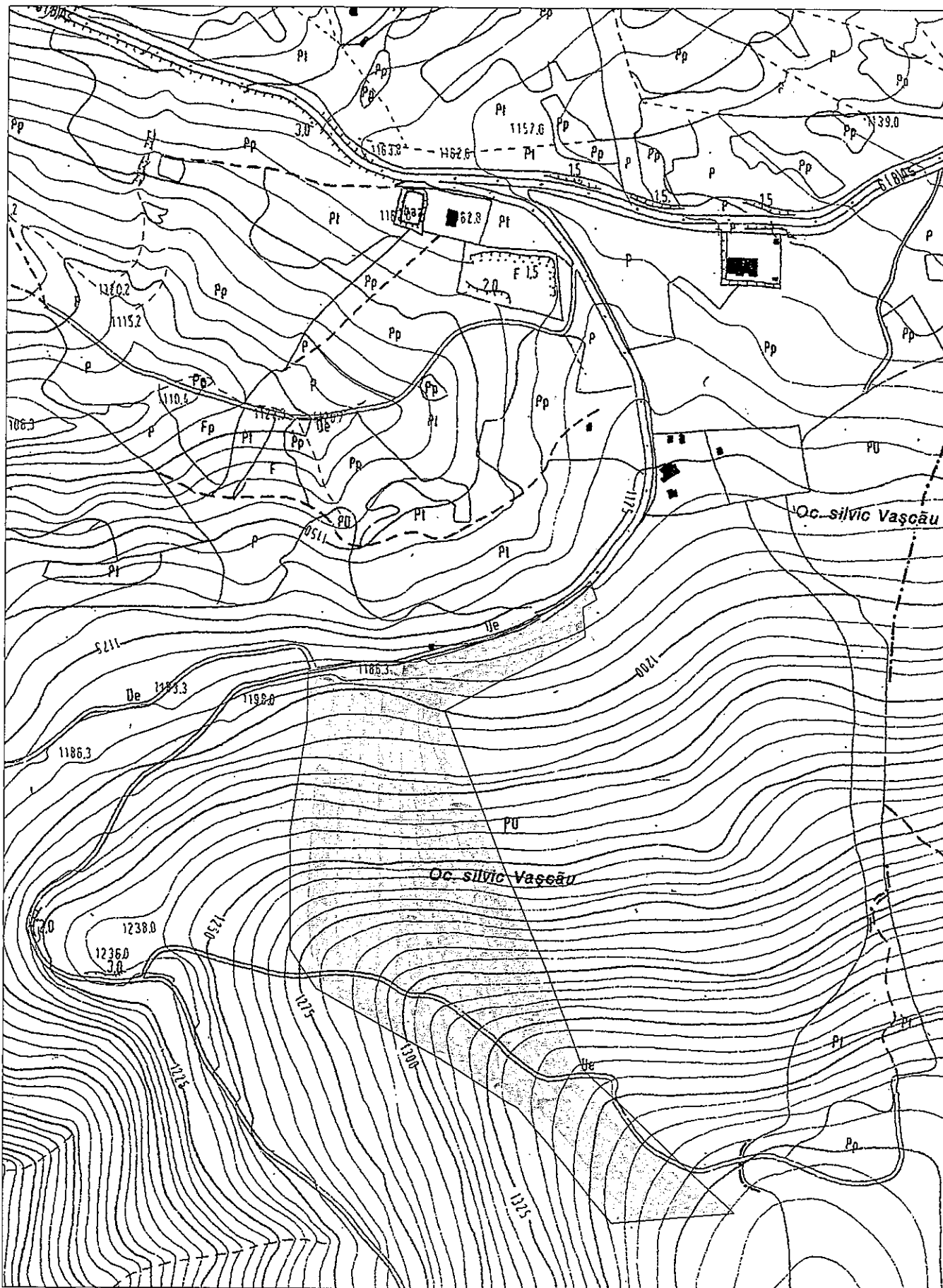

Scara 1:5000

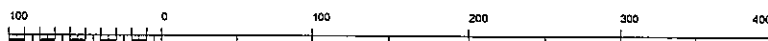

1 cm pe plan=50.0 m pe teren

Oficiul de Cadastru și Publicitate Imobiliară BIHOR
 Biroul de Cadastru și Publicitate Imobiliară Beius

EXTRAS DE CARTE FUNCIARA
pentru
INFORMARE

A. Partea I. (Foaie de avere)

CARTE FUNCIARA NR. 50398
 Comuna/Oras/Municipiu: Nucet
 (provenita din conversia de pe hartie a CF Nr. 1523 BAITA-NUCET)
 Nr. cadastral / Nr. topografic vechi imobil: CAD: 580;
 Top: -

TEREN
Adresa: Baita, in postata Padure

Nr. Cer.	Nr. cadastral / Nr. topografic	Suprafata (mp)	Observatii / Referinte
A1	50398	Din acte:88676; Masurata:88676	...

B. Partea II. (Foaie de proprietate)

CARTE FUNCIARA NR. 50398
 Comuna/Oras/Municipiu: Nucet
 (provenita din conversia de pe hartie a CF Nr. 1523 BAITA-NUCET)

Inscrieri privitoare la proprietate		Observatii / Referinte
2743 / 21.03.2007	Act dosar cadastru	
1	Intabulare, drept de PROPRIETATE, cu titlu de schimb in seria rang. incheierii de intab. 6199/2005., dobandit prin Conventie, cota actuala 1/1	A1 (provenita din conversia CF 1523 BAITA-NUCET)
1	ORASUL NUCET	
5859 / 22.04.2010	Act act administrativ, 869, 15.04.2010, emis de PRIMARIA ORASULUI NUCET, act administrativ nr. 4807.31-03-2010 emis de OCPI; act administrativ nr. 481.13-04-2010 emis de BNP MARINELA BABA;	
2	se actualizeaza datele din nr.cad.580 in nr.cad.electronic 50398 nucet	A1

C. Partea III. (Foaie de sarcini)

CARTE FUNCIARA NR. 50398
 Comuna/Oras/Municipiu: Nucet
 (provenita din conversia de pe hartie a CF Nr. 1523 BAITA-NUCET)

Inscrieri privitoare la sarcini	Observatii / Referinte
NU SUNT	

Anexa Nr. 1 la Partea I

CARTE FUNCIARA NR. 50398
Comuna/Oras/Municipiu: Nucet

(provenita din conversia de pe hartie a CF Nr. 1523 BAITA-NUCET)

PARCELE

Nr. Crt.	Categoria de folosinta	Intravilan	Suprafata (mp)	Nr. titlu	Nr. tarla	Nr. parcela	Nr. Topografic	Observatii / Referinte
1	curti constructii	DA	Din acte:-; Masurata:88676	-	-	-	-	-

Certific ca prezentul extras corespunde intrutotul cu pozitiile in vigoare din cartea funciara originala, pastrata de acest birou.

Prezentul extras de carte funciara nu este valabil la incheierea actelor autentificate de notarul public. S-a achitat tariful de 60 RON, chitanta nr. 164079/22-04-2010, pentru serviciul de publicitate imobiliara 262,

Asistent - registrator,
ADELA NATALIA BUDAU



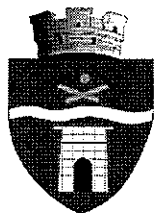

ROMÂNIA
JUDEȚUL BIHOR
PRIMĂRIA ORAȘULUI NUCET

Nucet, Strada Republicii Nr.8
Tel-fax: 0259/339422
Email: primaria.nucet@cjbihor.ro
www.primaria.nucet.ro



ROMÂNIA
1918-2018 | SĂRBĂTORIM ÎMPREUNĂ

Documentațiile necesare emiterii aprobărilor de scoatere definitivă sau de ocupare temporară de terenuri din fondul forestier național

Conform art. 20(1) a O. M. nr. 694/2016, documentațiile necesare emiterii aprobărilor de scoatere definitivă sau de ocupare temporară de terenuri din fondul forestier național, pentru suprafețele de până la 1,0 ha, pentru care competența de aprobare a fost delegată conducătorilor subunităților teritoriale de specialitate ale autorității publice centrale care răspunde de silvicultură, conțin:

- 1. solicitarea beneficiarului de scoatere definitivă și/sau de ocupare temporară a terenului din fondul forestier național, adresată structurii teritoriale de specialitate a autorității publice centrale care răspunde de silvicultură în raza căreia se află terenul;
- 2. memoriu tehnic justificativ privind necesitatea scoaterii definitive sau a ocupării temporare a terenului din fondul forestier național, întocmit de către beneficiar, care să conțină justificarea modului de utilizare a suprafeței solicitate, precum și prezentarea detaliilor tehnice referitoare la obiectiv;
- 3. memoriu justificativ întocmit de către direcția silvică, în cazul terenurilor proprietate publică a statului, care va conține obligatoriu: a) încadrarea obiectivului la excepțiile pentru care se permite reducerea suprafeței fondului forestier național; b) justificarea acceptării amplasamentului de către direcția silvică;
- 4. plan de încadrare în zonă – vizat O.C.P.I.;
- 5. plan de detaliu al amplasamentului obiectivului;
- 6. copie a hărții amenajistice pe care este materializat amplasamentul obiectivului, vizată de ocolul silvic care asigură administrarea/serviciile silvice;
- 7. fișa tehnică de transmitere-defrișare pentru scoaterea definitivă/ocuparea temporară a terenului, al cărei model este prevăzut în anexa nr. 5 a O. M. nr. 694/2016. În cazul scoaterii definitive de terenuri din fondul forestier național cu compensare se va întocmi fișa tehnică de transmitere-defrișare pentru terenul care se oferă în compensare în fondul forestier național, al cărei model este prevăzut în anexa nr. 6 a O. M. nr. 694/2016. Fișele tehnice de transmitere-defrișare se întocmesc de către ocoalele silvice care asigură administrarea sau serviciile silvice. Pentru terenul oferit în compensare fișa tehnică se întocmește de către ocolul silvic care va asigura administrarea sau serviciile silvice;
- 8. studiu pedostațional pentru terenurile oferite în compensare, în cazul solicitărilor de scoatere definitivă cu compensare, întocmit de unități specializate atestate pentru lucrări de amenajare a pădurilor;
- 9. ridicarea topografică în coordonate stereo 70 a suprafeței solicitate pentru scoaterea definitivă/ocuparea temporară din fondul forestier național, întocmită de persoane fizice sau juridice atestate să efectueze lucrări topografice, însoțită de ocolul silvic care asigură administrarea sau serviciile silvice, după caz; aceasta va cuprinde inventarul de coordonate stereo 70 pentru suprafața solicitată din fiecare unitate amenajistică, precum și limitele unităților amenajistice;

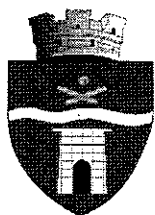

ROMÂNIA
JUDEȚUL BIHOR
PRIMĂRIA ORAȘULUI NUCET

Nucet, Strada Republicii Nr.8
Tel-fax: 0259/339422
Email: primaria.nucet@cjbihor.ro
www.primarianucet.ro



- 10. documente, în copie, prin care se face dovada proprietății asupra terenului solicitat pentru scoaterea definitivă/ocuparea temporară din fondul forestier național. Pentru dovada proprietății asupra terenurilor proprietate publică a statului se prezintă copii ale descrierii parcelare, inclusiv datele complementare și evidența lucrărilor executate, preluate din amenajamentul silvic în vigoare, vizate de către ocolul silvic;
- 11. extras de carte funciară pentru terenul care se oferă în compensare sau extras de carte funciară pentru întreaga proprietate pe care o deține beneficiarul, pe care să fie materializat în coordonate stereo 70, de către persoane fizice sau juridice atestate să efectueze lucrări topografice, perimetrul suprafeței oferite în compensare; extrasul de carte funciară se actualizează la solicitarea administratorilor fondului forestier și a autorității competente pentru emiterea aprobării;
- 12. avizul favorabil emis de administratorii fondului forestier prevăzuți la art. 11 alin. (1) din Legea nr. 46/2008, republicată, cu modificările ulterioare, în cazul terenurilor din fondul forestier proprietate publică a statului;
- 13. avizul favorabil al ocolului silvic care asigură administrarea sau prestarea de servicii silvice pentru terenurile din fondul forestier, altele decât cele proprietate publică a statului;
- 14. confirmarea ocolului silvic care asigură administrarea/serviciile silvice, în cazul solicitărilor de ocupare temporară, că beneficiarul îndeplinește condițiile prevăzute la art. 39 alin. (6) și (7) din Legea nr. 46/2008 - Codul silvic, republicată, cu modificările ulterioare;
- 15. acordul proprietarului pentru terenurile forestiere, altele decât cele din proprietatea publică a statului, în care să se precizeze inclusiv că terenul nu este în litigiu; acordul proprietarului pentru terenurile forestiere proprietate privată se încheie în formă autentică;
- 16. acordul de mediu sau actul administrativ al autorității pentru protecția mediului, după caz. În cazul schimbării destinației terenului ca urmare a scoaterii definitive din fondul forestier național, urmată de defrișarea vegetației forestiere, se aplică legislația specifică privind evaluarea impactului anumitor proiecte publice și private asupra mediului. Aceste acte trebuie să menționeze denumirea obiectivului, amplasamentul stabilit pe baza amenajamentului silvic și suprafața, iar în cazul în care realizarea obiectivului implică defrișarea, se vor menționa inclusiv amplasamentul stabilit pe baza amenajamentului silvic și suprafața care se defrișează;
- 17. copie de pe documentul de plată a taxei de scoatere definitivă sau a garanției pentru ocuparea temporară. În documentul de plată a taxei de scoatere definitivă sau a garanției pentru ocuparea temporară trebuie să fie precizat obiectivul pentru care s-a făcut plata. (2) Documentațiile necesare emiterii aprobărilor de scoatere definitivă sau de ocupare temporară de terenuri din fondul forestier național, pentru care competența de aprobare este a autorității publice centrale care răspunde de silvicultură sau a Guvernului, conțin documentele prevăzute la alin. (1), la care se adaugă: 1. solicitarea beneficiarului de scoatere definitivă și/sau de ocupare temporară a terenului din fondul forestier național, adresată autorității publice centrale care răspunde de silvicultură; 2. avizul conducătorului structurii teritoriale de specialitate a autorității publice centrale care răspunde de silvicultură. (3) Instituțiile care au competența de aprobare și administratorii fondului forestier proprietate publică a statului pot cere completarea documentațiilor prevăzute la alin. (1) și (2) cu alte



ROMÂNIA
JUDEȚUL BIHOR
PRIMĂRIA ORAȘULUI NUCET

Nucet, Strada Republicii Nr.8
Tel-fax: 0259/339422
Email: primaria.nucet@cjbihor.ro
www.primarianucet.ro



acte/documente/avize/acorduri/permise/licențe, pentru clarificări, în funcție de specificul obiectivului. Aprobarea se va emite prin corelare cu perioada de valabilitate a actelor/documentelor/avizelor/acordurilor/permiselor/licențelor.(4) Documentațiile întocmite în vederea obținerii aprobărilor pentru scoaterea definitivă sau ocuparea temporară a terenurilor din fondul forestier național se depun de către solicitant la autoritatea competentă să emită aprobarea. pentru suprafețele de până la 1,0 ha, pentru care competența de aprobare a fost delegată conducătorilor subunităților teritoriale de specialitate ale autorității publice centrale care răspunde de silvicultură, conțin: 1. solicitarea beneficiarului de scoatere definitivă și/sau de ocupare temporară a terenului din fondul forestier național, adresată structurii teritoriale de specialitate a autorității publice centrale care răspunde de silvicultură în raza căreia se află terenul; 2. memoriu tehnic justificativ privind necesitatea scoaterii definitive sau a ocupării temporare a terenului din fondul forestier național, întocmit de către beneficiar, care să conțină justificarea modului de utilizare a suprafeței solicitate, precum și prezentarea detaliilor tehnice referitoare la obiectiv; 3. memoriu justificativ întocmit de către direcția silvică, în cazul terenurilor proprietate publică a statului, care va conține obligatoriu: a) încadrarea obiectivului la excepțiile pentru care se permite reducerea suprafeței fondului forestier național; b) justificarea acceptării amplasamentului de către direcția silvică; 4. plan de încadrare în zonă; 5. plan de detaliu al amplasamentului obiectivului; 6. copie a hărții amenajistice pe care este materializat amplasamentul obiectivului, vizată de ocolul silvic care asigură administrarea/serviciile silvice; 7. fișa tehnică de transmitere-defrișare pentru scoaterea definitivă/ocuparea temporară a terenului, al cărei model este prevăzut în anexa nr. 5. În cazul scoaterii definitive de terenuri din fondul forestier național cu compensare se va întocmi fișa tehnică de transmitere-defrișare pentru terenul care se oferă în compensare în fondul forestier național, al cărei model este prevăzut în anexa nr. 6. Fișele tehnice de transmitere-defrișare se întocmesc de către ocoalele silvice care asigură administrarea sau serviciile silvice. Pentru terenul oferit în compensare fișa tehnică se întocmește de către ocolul silvic care va asigura administrarea sau serviciile silvice; 8. studiu pedostațional pentru terenurile oferite în compensare, în cazul solicitărilor de scoatere definitivă cu compensare, întocmit de unități specializate atestate pentru lucrări de amenajare a pădurilor; 9. ridicarea topografică în coordonate stereo 70 a suprafeței solicitate pentru scoaterea definitivă/ocuparea temporară din fondul forestier național, întocmită de persoane fizice sau juridice atestate să efectueze lucrări topografice, însușită de ocolul silvic care asigură administrarea sau serviciile silvice, după caz; aceasta va cuprinde inventarul de coordonate stereo 70 pentru suprafața solicitată din fiecare unitate amenajistică, precum și limitele unităților amenajistice; 10. documente, în copie, prin care se face dovada proprietății asupra terenului solicitat pentru scoaterea definitivă/ocuparea temporară din fondul forestier național. Pentru dovada proprietății asupra terenurilor proprietate publică a statului se prezintă copii ale descrierii parcelare, inclusiv datele complementare și evidența lucrărilor executate, preluate din amenajamentul silvic în vigoare, vizate de către ocolul silvic; 11. extras de carte funciară pentru terenul care se oferă în compensare sau extras de carte funciară pentru întreaga proprietate pe care o deține beneficiarul, pe care să fie materializat în coordonate stereo 70, de către persoane fizice sau

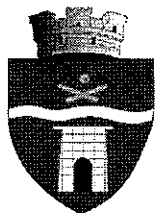

ROMÂNIA
JUDEȚUL BIHOR
PRIMĂRIA ORAȘULUI NUCET

Nucet, Strada Republicii Nr.8
Tel-fax: 0259/339422
Email: primaria.nucet@cjbihor.ro
www.primarianucet.ro



ROMÂNIA
1918-2018 | SĂRBĂTORIM ÎMPREUNĂ

juridice atestate să efectueze lucrări topografice, perimetrul suprafeței oferite în compensare; extrasul de carte funciară se actualizează la solicitarea administratorilor fondului forestier și a autorității competente pentru emiterea aprobării; 12. avizul favorabil emis de administratorii fondului forestier prevăzuți la art. 11 alin. (1) din Legea nr. 46/2008, republicată, cu modificările ulterioare, în cazul terenurilor din fondul forestier proprietate publică a statului; 13. avizul favorabil al ocolului silvic care asigură administrarea sau prestarea de servicii silvice pentru terenurile din fondul forestier, altele decât cele proprietate publică a statului; 14. confirmarea ocolului silvic care asigură administrarea/serviciile silvice, în cazul solicitărilor de ocupare temporară, că beneficiarul îndeplinește condițiile prevăzute la art. 39 alin. (6) și (7) din Legea nr. 46/2008 - Codul silvic, republicată, cu modificările ulterioare; 15. acordul proprietarului pentru terenurile forestiere, altele decât cele din proprietatea publică a statului, în care să se precizeze inclusiv că terenul nu este în litigiu; acordul proprietarului pentru terenurile forestiere proprietate privată se încheie în formă autentică; 16. acordul de mediu sau actul administrativ al autorității pentru protecția mediului, după caz. În cazul schimbării destinației terenului ca urmare a scoaterii definitive din fondul forestier național, urmată de defrișarea vegetației forestiere, se aplică legislația specifică privind evaluarea impactului anumitor proiecte publice și private asupra mediului. Aceste acte trebuie să menționeze denumirea obiectivului, amplasamentul stabilit pe baza amenajamentului silvic și suprafața, iar în cazul în care realizarea obiectivului implică defrișarea, se vor menționa inclusiv amplasamentul stabilit pe baza amenajamentului silvic și suprafața care se defrișează; 17. copie de pe documentul de plată a taxei de scoatere definitivă sau a garanției pentru ocuparea temporară. În documentul de plată a taxei de scoatere definitivă sau a garanției pentru ocuparea temporară trebuie să fie precizat obiectivul pentru care s-a făcut plata. (2) Documentațiile necesare emiterii aprobărilor de scoatere definitivă sau de ocupare temporară de terenuri din fondul forestier național, pentru care competența de aprobare este a autorității publice centrale care răspunde de silvicultură sau a Guvernului, conțin documentele prevăzute la alin. (1), la care se adaugă: 1. solicitarea beneficiarului de scoatere definitivă și/sau de ocupare temporară a terenului din fondul forestier național, adresată autorității publice centrale care răspunde de silvicultură; 2. avizul conducătorului structurii teritoriale de specialitate a autorității publice centrale care răspunde de silvicultură. (3) Instituțiile care au competența de aprobare și administratorii fondului forestier proprietate publică a statului pot cere completarea documentațiilor prevăzute la alin. (1) și (2) cu alte acte/documente/avize/acorduri/permise/licențe, pentru clarificări, în funcție de specificul obiectivului. Aprobarea se va emite prin corelare cu perioada de valabilitate a actelor/documentelor/avizelor/acordurilor/permiselor/licențelor. (4) Documentațiile întocmite în vederea obținerii aprobărilor pentru scoaterea definitivă sau ocuparea temporară a terenurilor din fondul forestier național se depun de către solicitant la autoritatea competentă să emită aprobarea.