

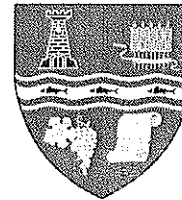

ROMÂNIA
JUDEȚUL BIHOR
PRIMĂRIA ORAȘULUI NUCET
Nucet, Strada Republicii Nr.8
Tel-fax: 0259/339422,cui4687200
Email: primaria.nucet@cjbihor.ro
www.primarianucet.ro

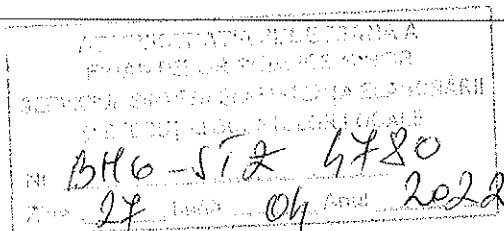

Nr.1450/26.04.2022



CATRE,

A.J.F.P. BIHOR-ORADEA
ACTIVITATEA TREZORERIE
Serviciul sinteza si asistenta elaborarii si
executiei bugetelor locale

Alaturat va inaintăm un exemplar din Situațiile
financiare privind execuția bugetului local al orașului Nucet și
unităților subordonate la finele trimestrului I 2022.

PRIMAR
Tuduce Mircea Adrian

SEF BIROU
Pantea Daniela

Nucet/26.04.2022/ contabilitateTMA./PBD/Adresă /2ex.





HOTARARE

privind aprobarea Contului de executie bugetara al bugetului local al orasului Nucet, al bugetului activitatii finantate integral din venituri proprii si a situatiilor financiare la finele trimestrului I 2022, precum si a indicatorilor de performanta calculati in Anexa nr. 1 si Anexa nr.2.

Avand in vedere:

- referatul de aprobare nr. 2061 / 2022, intocmita de catre dl. Tuduca Mircea Adrian, Primarul orasului Nucet;
- raportul de specialitate nr. 2060 / 2022, al compartimentului de resort biroul contabilitate, intocmit de catre d-na Popa Bota Doina, consilier in cadrul Primariei orasului Nucet, prin care se propune aprobarea Contului de executie bugetara al bugetului local al orasului Nucet, al bugetului activitatii finantate integral din venituri proprii si a situatiilor financiare la finele trimestrului I 2022, precum si a indicatorilor de performanta calculati in Anexa nr. 1 si Anexa nr.2.
- in conformitate cu prevederile art. 49 alin. 12 din O.U.G. nr. 63/ 2010 pentru modificarea si completarea Legii nr. 273/ 2006, privind finantele publice locale,
- vazand avizul comisiei economico- financiare din cadrul Consiliului local al orasului Nucet,
- in temeiul in temeiul art. 129, alin.(1), alin. (2), lit. b)., alin. (4), lit. a)., art. 139, alin. (3), si art. 196, alin. (1), lit.a), din O.U.G. nr. 57/2019 privind Codul administrative

Consiliul local al orasului Nucet,

HOTARASTE:

Art. 1. Se aproba incheierea Contului de executie bugetara al bugetului local Anexa 11/01, a bugetului activitatii finantate integral din venituri proprii Anexa 11/02 si a situatiilor financiare la finele trimestrului I 2022, precum si a indicatorilor de performanta calculati in Anexa nr. 1 si Anexa nr.2.

Art. 2. Cu ducere la indeplinire a prezentei hotarari se incredinteaza biroul contabilitate din cadrul Primariei orasului Nucet.

Art. 3. Prezenta hotarare se comunica cu :

- Biroul contabilitate;
- Compartimentul administratie publica locala ;
- Un exemplar la fisierul Primariei;
- Dosar;
- Institutia Prefectului – judetul Bihor.

PRESEDINTE DE SEDINTA

Petruse Suciu Cristina Elena



CONTRASEMNEAZA, SECRETAR GENERAL

Tira Anca Mihaela

Nr. 60
Din 31.05.2022

Hotararea a fost adoptata cu 11 voturi "pentru" din totalul de 11 consilieri in functie

BILANT
31.03.2022

pag.: 1 - lei -

| COD | DENUMIRE INDICATORI | SOLD LA INCEPUTUL PERIOADEI | SOLD LA SFARSITUL PERIOADEI |
|-------|--|-----------------------------------|-----------------------------------|
| 0100 | | | |
| 01003 | 1.Active fixe necorporale (ct.2030000+2050000+2060000+2080100+2080200+2330000-2800300-2800500-2800801-2800809-2900400-2900500-2900801-2900809-2930100*) | 29.874 | 23.808 |
| 01004 | 2.Instalatii tehnice, mijloace de transport, animale, plantatii, mobilier, aparatura birotica si alte active corporale (ct.2130100+2130200+2130300+2130400+2140000+2310000-2810301-2810302-2810303-2810304-2810400-2910301-2910302-2910303-2910304-2910400-2930200*) | 585.525 | 564.314 |
| 01005 | 3.Terenuri si cladiri (ct.2110100+2110200+2120101+2120102+2120201+2120301+2120401+2120501+2120601+2120901+2310000-2810100-2810201-2810202-2810203-2810204-2810205-2810206-2810207-2810208-2910100-2910201-2910202-2910203-2910204-2910205-2910206-2910207-2910208-2930200) | 69.301.085 | 69.424.845 |
| 01007 | 5.Active financiare necurente (investitii pe termen lung) peste un an (ct.2600100+2600200+2600300+2650000+2670201+2670202+2670203+2670204+2670205+2670208-2960101-2960102-2960103-2960200), din care: | 1.400 | 1.400 |
| 01008 | Titluri de participare (ct.2600100+2600200+2600300-2960101-2960102-2960103) | 1.400 | 1.400 |
| 01009 | 6.Creante necurente - sume ce urmeaza a fi incasate dupa o perioada mai mare de un an (ct.4110201+4110208+4130200+4280202+4610201+4610209-4910200-4960200) din care: | 60.384 | 57.984 |
| 0101 | | | |
| 01010 | Creante comerciale necurente - sume ce urmeaza a fi incasate dupa o perioada mai mare de un an (ct.4110201+4110208+4130200+4610201-4910200-4960200) | 60.384 | 57.984 |
| 01015 | 7.TOTAL ACTIVE NECURENTE (rd.03+04+05+06+07+09) | 69.978.268 | 70.072.351 |
| 01019 | 1.Stocuri (ct.3010000+3020100+3020200+3020300+3020400+3020500+3020600+3020700+3020800+3020900+3030100+3030200+3040100+3040200+3050100+3050200+3070000+3090000+3310000+3320000+3410000+3450000+3460000+3470000+3490000+3510100+3510200+3540100+3540500+3540600+3560000+3570000+3580000+3590000+3610000+3710000+3810000+/-3480000+/-3780000-3910000-3920100-3920200-3920300-3930000-3940100-3940500-3940600-3950100-3950200-3950300-3950400-3950600-3950700-3950800-3960000-3970100-3970200-3970300-3980000-4420803) | 540.575 | 550.920 |
| 0102 | IMPOZIT PE PROFIT | | |
| 01021 | Creante din operatiuni comerciale, avansuri si alte decontari (ct.2320000+2340000+4090101+4090102+4110101+4110108+4130100+4180000+4250000+4280102+4610101+4610109+4730109**+4810101+4810102+4810103+4810900+4830000+4840000+4890101+4890301-4910100-4960100+5120800) din care: | 54.270 | 55.700 |
| 01022 | Creante comerciale si avansuri (ct.2320000+2340000+4090101+4090102+4110101+4110108+4130100+4180000+4610101-4910100-4960100),din care: | 54.270 | 55.700 |
| 01023 | Creante bugetare (ct.4310100**+4310200**+4310300**+4310400**+4310500**+4310600**+4310700**+4370100**+4370200**+4370300**) | | |

| COD | DENUMIRE INDICATORI | SOLD LA INCEPUTUL PERIOADEI | SOLD LA SFARSITUL PERIOADEI |
|--------|---|-----------------------------------|-----------------------------------|
| | +4420400+4420802+4440000**+4460100**+4460200**+ 4480200+4610102+4610104+4630000+ 4640000+4650100+4650200 +4660401+4660402+4660500+4660900+4810101**+4810102**+ 4810103**+4810900**-4970000), din care: | 580.520 | 538.629 |
| 01024 | Creantele bugetului general consolidat (ct.4630000+4640000+4650100+ 4650200+4660401+4660402+4660500+4660900-4970000) | 580.520 | 538.629 |
| 01027 | Imprumuturi pe termen scurt acordate (ct.2670101+2670102+2670103+ 2670104+2670105+2670108+2670601+2670602+2670603+2670604+ 2670605+2670609+4680101+4680102+4680103+4680104+4680105+ 4680106+4680107+4680108+4680109+4690103+4690105+4690106+ 4690108+4690109) | | 543.164 |
| 0103 | | | |
| 01030 | Total creante curente (rd.21+23+25+27) | 634.790 | 1.137.493 |
| 01033 | Conturi la trezorerie, casa in lei. (ct.5100000+5120101+5120501+5130101+ 5130301+5130302+5140101+5140301+5140302+5150101+5150103+5150 301 +5150500+5150600+5160101+5160301+5160302+5170101+5170301+51 70302 +5200100+5210100+5210300+5230000+5250101+5250102+5250301+52 50302 +5250400+5260000+5270000+5280000+5290101+5290201+5290301+52 90400 +5290901+5310101+5410101+5500101+5520000+5550101+5550400+55 70101 +5580101+5580201+5590101+5600101+5600300+5600401+5610101+56 10300 +5620101+5620300+5620401+5710100+5710300+5710400+5740101+57 40102 +5740301+5740302+5740400+5750100+5750300+5750400-7700000) | 830.959 | 672.583 |
| 010331 | Dobanda de incasat,alte valori,avansuri de trezorerie (ct.5180701+5320100+ 5320200+5320300+5320400+5320500+5320600+5320800+5420100) | 6.263 | 6.263 |
| 01035 | Conturi la institutii de credit, BNR, casa in valuta (ct.5110101+5110102+ 5120102+5120402+5120502+5130102+5130202+5140102+5140202+ 5150102+5150202+5150302+5160102+5160202+5170102+5170202+ 5290102+5290202+5290302+5290902+5310402+5410102+5410202+ 5500102+5550102+5550202+5570202+5580102+5580202+5580302+ 5580303+5590102+5590202+5600102+5600103+5600402+5610102+ 5610103+5620102+5620103+5620402) | 1.559 | 13.719 |
| 0104 | | | |
| 01040 | Total disponibilitati si alte valori (rd.33+33.1+35+35.1) | 838.781 | 692.565 |
| 01045 | 7.TOTAL ACTIVE CURENTE (rd.19+30+31+40+41+41.1+42) | 2.014.146 | 2.380.978 |
| 01046 | 8.TOTAL ACTIVE (rd.15+45) | 71.992.414 | 72.453.329 |
| 0106 | | | |
| 01060 | 1.Datorii comerciale, avansuri si alte decontari (ct.2690100+4010100+ 4030100+4040100+4050100+4080000+4190000+4620101+4620109+ 4730109+4810101+4810102+4810103+4810900+4830000+ 4840000+4890201+5090000+5120800), din care: | 102.030 | 20.016 |
| 01061 | Datorii comerciale si avansuri (ct.4010100+4030100+4040100+ 4050100+4080000+4190000+4620101), din care: | 99.475 | 17.461 |
| 01062 | 2.Datorii catre bugete | | |

| COD | DENUMIRE INDICATORI | SOLD LA INCEPUTUL PERIOADEI | SOLD LA SFARSITUL PERIOADEI |
|--------|---|-----------------------------------|-----------------------------------|
| | (ct.4310100+4310200+4310300+4310400+4310500+ 4310600+4310700+4370100+4370200+4370300+4400000+4410000+ 4420300+4420801+4440000+4460100+4460200+4480100+4550501+ 4550502+4550503+4620109+4670100+4670200+4670300+4670400+ 4670500+4670900+4730109+4810900),din care: | 86.760 | 92.620 |
| 010631 | Contributii sociale (ct.4310100+4310200+4310300+4310400+4310500+ 4310600+4310700+4370100+4370200+4370300) | 74.153 | 74.739 |
| 0107 | | | |
| 01070 | 4.Imprumuturi pe termen scurt-sume ce urmeaza a fi platite intr-o perioada de pana la un an (ct.5180601+5180603+5180604+5180605+5180606+ 5180608+5180609+5180800+5190101+5190102+5190103+5190104+ 5190105+5190106+5190107+5190108+5190109+5190110+5190180+ 5190190) | | 543.164 |
| 01072 | 6.Salariile angajatilor (ct.4210000+4230000+4260000+4270100+4270300+ 4280101) | 146.197 | 148.772 |
| 01078 | 10.TOTAL DATORII CURENTE (rd.60+62+65+70+71+72+73+74+75) | 334.987 | 804.572 |
| 01079 | 11.TOTAL DATORII (rd.58+78) | 334.987 | 804.572 |
| 0108 | | | |
| 01080 | 12.ACTIVE NETE = TOTAL ACTIVE - TOTAL DATORII = CAPITALURI PROPRII (rd.80=rd.46-79=rd.90) | 71.657.427 | 71.648.757 |
| 01084 | 1.Rezerve, fonduri (ct.1000000+1000101+1000201+1000202+1000301+ 1000401+1000402+1010000+1020101+1020102+1020103+ 1030000+ 1040101+1040102+1040103+1050100+1050200+1050300+ 1050400+1050500+/-1060000+1060000+1320000+1330000) | 62.519.296 | 62.643.056 |
| 01085 | 2.Rezultatul reportat (ct.1170000-sold creditor) | 6.509.674 | 9.138.132 |
| 01087 | 4.Rezultatul patrimonial al exercitiului (ct.1210000-sold creditor) | 2.628.457 | |
| 01088 | 5.Rezultatul patrimonial al exercitiului (ct.1210000- sold debitor) | | 132.431 |
| 0109 | | | |
| 01090 | 6.TOTAL CAPITALURI PROPRII (rd.84+85-86+87-88) | 71.657.427 | 71.648.757 |

Conducatorul institutiei

Tuduce Mircea Adrian

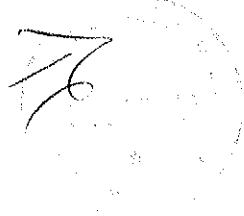
Conducatorul compartimentului
financiar- contabil

Pautra Daniela

CONTUL DE REZULTAT PATRIMONIAL
31.03.2022

pag.: 1 - lei -

| COD | DENUMIRE INDICATORI | An precedent | An curent |
|--------|---|--------------|-----------|
| 0200 | | | |
| 02002 | 1.Venituri din impozite, taxe, contributi de asigurari si alte venituri ale bugetelor (ct.7300100+7300201+7300202+7300203+7310100+7310200+7320100+7330000+7340000+7350100+7350200+7350300+7350400+7350500+7350601+7350602+7360100+7390000+7450100+ 7450200+7450300+7450400+7450500+7450700+7450900+7460100+7460200+7460300+7460900) | 954.040 | 1.026.747 |
| 02003 | 2.Venituri din activitati economice (ct.7210000+7220000+7510100+7510200+/-7090000) | 8.392 | 40.340 |
| 02004 | 3.Finantari, subventii, transferuri, alocatii bugetare cu destinatie speciala (ct.7510500+7710000+7720100+7720200+7740100+7740200+7750000+7760000+7780000+7790101+7790109) | 1.829.694 | 107.415 |
| 02005 | 4.Alte venituri operationale (ct.7140000+7180000+7500000+7500100+7500200+7510300+7510400+7810200+7810300+7810401+7810402+7770000) | 15.326 | 50.150 |
| 02006 | TOTAL VENITURI OPERATIONALE (rd.02+03+04+05) | 2.807.452 | 1.224.652 |
| 02008 | 1.Salarii si contributiile sociale aferente angajatilor (ct.6410000+6420000+6450100+6450200+6450300+6450400+6450500+6450600+6450700+6450800+6460000+6470000) | 662.317 | 619.063 |
| 02009 | 2.Subventii si transferuri (ct.6700000+6710000+6720000+6730000+6740000+6750000+6760000+6770000+6780000+6790000) | 76.213 | 96.293 |
| 0201 | | | |
| 02010 | 3.Stocuri, consumabile, lucrari si servicii executate de terti (ct.6010000+6020100+6020200+6020300+6020400+6020500+6020600+6020700+6020800+6020900+6030000+6060000+6070000+6080000+6090000+6100000+6110000+6120000+6130000+6140000+6220000+6230000+6240100+6240200+6260000+6270000+6280000+6290100) | 194.009 | 485.605 |
| 02011 | 4.Cheltuieli de capital, amortizari si provizioane (ct.6810100+6810200+6810300+6810401+6810402+6820101+6820109+6820200+6890100+6890200) | 31.613 | 152.560 |
| 02012 | 5. Alte cheltuieli operationale (ct.6350100+6540000+6580101+6580109) | 145 | 3.562 |
| 02013 | TOTAL CHELTUIELI OPERATIONALE (rd.08+09+10+11+12) | 964.297 | 1.357.083 |
| 02015 | - EXCEDENT (rd.06-rd.13) | 1.843.155 | |
| 02016 | - DEFICIT (rd.13-rd.06) | | 132.431 |
| 0202 | | | |
| 02023 | - EXCEDENT (rd.15+20-16-21) | 1.843.155 | |
| 02024 | - DEFICIT (rd.16+21-15-20) | | 132.431 |
| 020292 | - EXCEDENT (rd.23+28-24-29) | 1.843.155 | |
| 020293 | - DEFICIT (rd.24+29-23-28) | | 132.431 |
| 0203 | | | |
| 02031 | - EXCEDENT (rd.29.2-29.4) | 1.843.155 | |
| 02032 | - DEFICIT (rd.29.3+29.4) | | 132.431 |

Conducatorul institutiei

Tudore Princescu Adrian



Conducatorul compartimentului
financiar- contabil

Paula Daniela



SITUATIA FLUXURILOR DE TREZORERIE

31.03.2022

| COD | DENUMIRE INDICATORI | Total | Casa ct. 5310101 | Buget de stat ct. 5200100/7700000 | Buget local ct. 5210100/7700000 | Buget asigurari sociale de stat ct. 5250101+/5250102/7700000 | Buget asigurari pentru somaj ct. 5740101+/5740102/7700000 | Buget Fond national unic de asigurari sociale de sanatate ct. 5710100/7700000 | Buget Fond pentru mediu ct. 5750100/7700000 | Buget trezoreria statului ct. 5240100/7700000 | Buget institutii publice finantate integral din venituri proprii ct. 5600101/7700000 | Buget institutii publice finantate din venituri proprii si subventii ct. 5610101/7700000 | Buget activitati finantate din venituri proprii si activitati de privatizare ct. 5620101/7700000 | - lei - Buget imprumuturi interne si externe ct. 5130101+/5130101+ si buget 5160101+ ct. 5170101/7700000 | Buget fonduri externe nerambursabile (sursa D) ct. 5150103/7700000 | Alte disponibilitati (ct.5XX) | |
|--------|--|-----------|------------------|-----------------------------------|---------------------------------|--|---|---|---|---|--|--|--|---|--|-------------------------------|-------|
| | | | | | | | | | | | | | | | | | 9.624 |
| 0300 | | | | | | | | | | | | | | | | | |
| 03002 | 1. Incasari | 1.959.781 | 261.358 | | 1.666.453 | | | | | | | | | | | | |
| 03003 | 2. Plati | 1.475.518 | 261.388 | | 1.183.411 | | | | | | | | | | | | |
| 03004 | 3. Numerar net din activitatea operationala (rd.02-rd.03) | | | | | | | | | | | | | | | | |
| 03007 | 2. Plati | 484.260 | | | 484.260 | | | | | | | | | | | | |
| 03008 | 3. Numerar net din activitatea de investitii (rd.06-07) | 223.225 | | | 223.225 | | | | | | | | | | | | |
| 0301 | | | | | | | | | | | | | | | | | |
| 03010 | 1. Incasari | 121.760 | | | 121.760 | | | | | | | | | | | | |
| 03012 | 3. Numerar net din activitatea de finantare (rd.10-rd.11) | 121.760 | | | 121.760 | | | | | | | | | | | | |
| 03013 | IV.CRESTEREA (DESCRETEREA) NETA DE NUMERAR SI ECHIVALENT DE NUMERAR (rd.04+rd.08+rd.12) | 384.238 | | | 384.238 | | | | | | | | | | | | |
| 03014 | V. NUMERAR SI ECHIVALENT DE NUMERAR LA INCEPUTUL ANULUI | 830.959 | | | 830.404 | | | | | | | | | | | | |
| 030142 | -sume utilizate/transferte din excedentul anului precedent | 543.164 | | | 543.164 | | | | | | | | | | | | |
| 03015 | VI.NUMERAR SI ECHIVALENT DE NUMERAR LA SFARSITUL PERIOADEI (rd.13+rd.14+rd.14.1-rd.14.2-rd.14.3) | 672.583 | | | 668.807 | | | | | | | | | | | | |



Conducatorul compartimentului financiar-contabil
Tudora Sandela

Conducatorul institutiei
Tudora Sandela

SITUATIA FLUXURILOR DE TREZORERIE

31.03.2022

pag.: 1 - lei -

| COD | DENUMIRE INDICATORI | Total | Casa in valuta | Alte disponibilitati |
|-------|--|--------|-------------------|-------------------------|
| 0400 | | | | |
| 04002 | 1. Incasari | 25.893 | | 25.893 |
| 04003 | 2. Plati | 13.733 | | 13.733 |
| 04004 | 3. Numerar net din activitatea operationala (rd.02-rd.03) | 12.160 | | 12.160 |
| 0401 | | | | |
| 04013 | IV CRESTEREA (DESCRESTEREA) NETA DE NUMERAR SI ECHIVALENT DE NUMERAR (rd.04+rd.08+rd.12) | 12.160 | | 12.160 |
| 04014 | V NUMERAR SI ECHIVALENT DE NUMERAR LA INCEPUTUL PERIOADEI | 1.559 | | 1.559 |
| 04017 | VI NUMERAR SI ECHIVALENT DE NUMERAR LA FINELE PERIOADEI(rd.13+14+15-16) | 13.719 | | 13.719 |

Conducatorul institutiei

Tudore Bircea Adrian

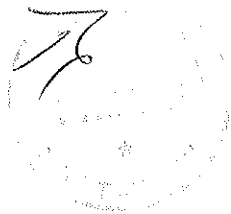

Conducatorul compartimentului
financiar- contabil

Paulea Daniela

Paulea Daniela

Situatia activelor si datoriilor institutiilor publice
din administratia locala
31.03.2022

pag.: 1 - lei -

| COD | DENUMIRE INDICATORI | Sold la inceputul anului | Sold la sfarsitul perioadei |
|-------|--|-----------------------------|--------------------------------|
| 1800 | | | |
| 18005 | Disponibilitati in lei ale institutiilor publice locale si ale institutiilor publice de subordonare locala, la trezorerii (ct.5100000+5120101+5120501+5150101+5150103+5150500+5150600+5160101+5160301+5160302+5170101+5170301+5170302+5210100+5210300+5280000+5290201+5290301+5290400+5290901+5410101+5500101+ 5520000+5550101+5570101+5580101+5580201+5600101+5600300+5610101+5610300+5620101+5620300-7700000), din care: | 830.959 | 672.583 |
| 18008 | Total (in baze cash) (rd.04+05) | 830.959 | 672.583 |
| 1801 | | | |
| 18010 | Total (in baze accrual)(rd.08+09) | 830.959 | 672.583 |
| 2 | ALTE IMPOZITE SI TAXE FISCALE | | |
| 18023 | Alte valori (ct.5320100+5320200+5320300+5320400+5320500+5320600+5320800) | 6.263 | 6.263 |
| 1803 | | | |
| 18032 | Disponibilitati ale institutiilor publice locale si ale institutiilor de subordonare locala la institutiile de credit rezidente (ct.5110101+5110102+5120102+5120402+5120502+5150102+5150202+5160102+5160202+5170102+5170202+5290202+5290302+5290902+5500102+5550102+5550202+5570202+5580102+5580302+5600102+5600103+5610102+5610103+5620102+5620103), din care: | 1.559 | 13.719 |
| 18036 | Total (in baze cash) (rd.32+35) | 1.559 | 13.719 |
| 18038 | Total (in baze accrual) (rd.36+37) | 1.559 | 13.719 |
| 1814 | | | |
| 18141 | Participatiile autoritatilor locale la alte societati care nu sunt organizate pe actiuni (regii autonome,srl,comandita, etc.) (ct.2600300-2960103) | 1.400 | 1.400 |
| 18142 | Total (la valoarea de intrare mai putin ajustarile cumulate pentru pierderea de valoare) (rd.141) | 1.400 | 1.400 |
| 1815 | | | |
| 18157 | Creante comerciale necurente legale de livrari de bunuri si servicii de catre autoritatile locale sau de institutii subordonate acestora (ct.4110201+4110208+4130200+4610201-4910200-4960200) Total (rd.158+159+160+164) din care: | 60.384 | 57.984 |
| 18159 | - de la societati nefinanciare (S11), | 60.384 | 57.984 |
| 1816 | | | |
| 18165 | Creante comerciale curente legate de livrari de bunuri si servicii de catre autoritatile locale sau de institutii subordonate acestora(ct.2320000+2340000+4090101+4090102+4110101+4110108+4130100+4180000+4610101-4910100-4960100) Total(rd.166+167+168+172)din care de la: | 54.270 | 55.700 |
| 18166 | -de la gospodariile populatie (S14) | 50.495 | 53.525 |
| 18167 | -de la societati nefinanciare (S11) | 3.775 | 2.175 |
| 1817 | | | |
| 18176 | 1.Creante ale bugetului local (ct.4640000-4970000). Total (rd.177+178+179+183), din care: | 580.520 | 538.629 |
| 18177 | - de la gospodariile populatie (S14) | 391.686 | 367.337 |
| 18178 | - de la societati nefinanciare (S11) | 188.834 | 171.292 |
| 1818 | | | |
| 18185 | Total creante (rd.176+184) | 580.520 | 538.629 |
| 1820 | | | |
| 18203 | 1.Sume datorate tertilor reprezentand garantii si cautuni aflate in conturile institutiilor publice (ct.4280101+4280201+4620101+4620109).Total (rd.204+205+206), din care: | 2.555 | 2.555 |

| COD | DENUMIRE INDICATORI | Sold la inceputul anului | Sold la sfarsitul perioadei |
|--------|--|--------------------------|-----------------------------|
| 18205 | - societati nefinanciare (S11) | 2.555 | 2.555 |
| 1826 | | | |
| 182671 | Sume primite din excedentul anului precedent pentru acoperirea golurilor temporare de casa si pentru finantarea cheltuielilor sectiunii de dezvoltare (ct.5190107+5190190) | | 543.164 |
| 18268 | Total(in baze cash)(rd.262+266+267+267.1) | | 543.164 |
| 1827 | | | |
| 18275 | Total (in baze accrual) (cash+dobanzi) (rd.268+274) | | 543.164 |
| 1832 | | | |
| 18320 | Datorii comerciale curente legate de livrari de bunuri si servicii (ct.4010100+4030100+ 4040100+4050100+4080000+4190000+4620101). | | |
| | Total (rd.321+322+326+327) din care catre: | 99.475 | 17.461 |
| 21 | -Societati nefinanciare (S11) | 99.475 | 17.461 |
| 1833 | | | |
| 18331 | Datoriile institutiilor publice din administratia locala catre bugete (ct.4310100+4310200+4310300+4310400+4310500+4310600+4310700+4370100+4370200+4370300+4420300+4420801+4440000+4460100+4460200+4480100) | 86.760 | 92.620 |
| 18332 | Salariile angajatilor (ct.4210000+4230000+4260000+4270100+4270300+4280101) | 146.197 | 148.772 |
| 18335 | Total (rd.331+332+333+334) | 232.957 | 241.392 |

Conducatorul institutiei

Tuduce Mircea Adrian

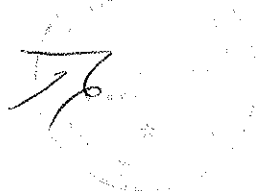

Conducatorul compartimentului financiar- contabil

Paula Sorinel

| Capi- fol | Sub- ra- graf | Pa- ra- ti- col | Gru- pa/ Titlu | Ar- ti- col | Ali- ne- at | Denumire indicator | Prevederi bugetare | | Prevederi bugetare aprobate, la finele perioadei de raportare | Prevederi bugetare trimestriale cumulate | Drepturi constatate | | Incasari realizate | Singeri pe alte cai decat incasari | Drepturi constatate de incasat |
|--------------|---------------------|--------------------------|----------------------|-------------------|-------------------|--|-----------------------|-----------|--|---|---------------------|------------------------|-----------------------|--|--------------------------------------|
| | | | | | | | 1 | 2 | | | Total, din care: | din anii precedenti | | | |
| A | | | | | | | B | | | | | | | | |
| 0001 | | | | | | | | | | | | | | | |
| | | | | | | TOTAL VENITURI-BUGET LOCAL | 5.015.500 | 1.826.500 | 2.431.796 | 682.044 | 1.749.752 | 1.790.213 | | | 641.583 |
| 0002 | | | | | | I. VENITURI CURENTE | 4.723.500 | 1.569.500 | 1.781.217 | 682.044 | 1.099.173 | 1.139.634 | | | 641.583 |
| 0003 | | | | | | A. VENITURI FISCALE | 3.503.000 | 964.000 | 1.360.461 | 341.883 | 1.018.578 | 1.034.537 | | | 325.924 |
| 0004 | | | | | | A1. IMPOZIT PE VENIT, PROFIT SI CASTIGURI DIN CAPITAL | 1.775.000 | 475.000 | 417.645 | | 417.645 | 417.645 | | | |
| 0300 | | | | | | A1.2 IMPOZIT PE VENIT, PROFIT SI CASTIGURI DIN CAPITAL DE LA PERSOANE FIZICE | 1.775.000 | 475.000 | 417.645 | | 417.645 | 417.645 | | | |
| 0302 | | | | | | IMPOZIT PE VENIT | 1.000 | 1.000 | 431 | | 431 | 431 | | | |
| 18 | | | | | | Impozitul pe veniturile din transferul proprietatilor imobiliare din patrimoniul personal | 1.000 | 1.000 | 431 | | 431 | 431 | | | |
| 0402 | | | | | | COTE SI SUME DEFALCATE DIN IMPOZITUL PE VENIT | | | | | | | | | |
| 0402 | | | | | | COTE SI SUME DEFALCATE DIN IMPOZITUL PE VENIT | 1.774.000 | 474.000 | 417.214 | | 417.214 | 417.214 | | | |
| 0402 01 | | | | | | Cote defalcate din impozitul pe venit | 1.774.000 | 474.000 | 417.214 | | 417.214 | 417.214 | | | |
| 0700 | | | | | | | | | | | | | | | |
| 0702 | | | | | | A3 IMPOZITE SI TAXE PE PROPRIETATE IMPOZITE SI TAXE PE PROPRIETATE IMPOZITE SI TAXE PE PROPRIETATE | 497.000 | 180.000 | 540.381 | 252.186 | 288.195 | 294.583 | | | 245.798 |
| | | | | | | | 497.000 | 180.000 | 540.381 | 252.186 | 288.195 | 294.583 | | | 245.798 |

| Capi- tol | Sub- capi- tol | Pa- ra- gra- ful grafic | Ar- ti- col at | Ali- ne- at | Denumire indicator | Prevederi bugetare aprobate. la finele perioadei de raportare | | Prevederi bugetare trimestriale cumulate | Drepturi constatate | | | Incasari realizate | Singeri pe alte cai decat incasari | Drepturi constatate de incasat |
|--------------|----------------------|-------------------------------------|-------------------------|-------------------|---|--|---------|---|------------------------------|---------|---------|-----------------------|--|--------------------------------------|
| | | | | | | I | 2 | | Total, din care: 3=4+5 | 4 | 5 | | | |
| 0702 | 01 | | | | Impozit si taxa pe cladiri | 362.000 | 122.000 | 122.000 | 393.956 | 197.092 | 196.864 | 208.301 | | 185.655 |
| | | | | | Impozit pe cladiri de la persoane fizice | 120.000 | 40.000 | 40.000 | 114.859 | 37.925 | 76.934 | 73.104 | | 41.765 |
| 0702 | 01 | 02 | | | Impozit si taxa pe cladiri de la persoane juridice | 242.000 | 82.000 | 82.000 | 279.097 | 159.167 | 119.930 | 135.197 | | 143.900 |
| 0702 | 02 | | | | Impozit si taxa pe teren | 127.000 | 55.000 | 55.000 | 132.531 | 54.316 | 78.215 | 72.388 | | 60.143 |
| | | | | | Impozit pe terenuri de la persoane fizice | 76.000 | 38.000 | 38.000 | 89.717 | 41.495 | 48.222 | 41.579 | | 48.138 |
| 0702 | 02 | 02 | | | Impozit si taxa pe teren de la persoane juridice | 51.000 | 17.000 | 17.000 | 42.814 | 12.821 | 29.993 | 30.809 | | 12.005 |
| 0702 | 03 | | | | Taxe judiciare de timbru si alte | | | | | | | | | |
| | | | | | taxe de timbru | 6.000 | 2.000 | 2.000 | 13.552 | 778 | 12.774 | 13.552 | | |
| 0702 | 50 | | | | Alte impozite si taxe pe proprietate | 2.000 | 1.000 | 1.000 | 342 | | 342 | 342 | | |
| 1000 | | | | | | | | | | | | | | |
| 1102 | 02 | | | | A4 IMPOZITE SI TAXE PE BUNURI SI SERVICII | 1.224.000 | 306.000 | 306.000 | 397.870 | 87.997 | 309.873 | 319.045 | | 78.825 |
| | | | | | SUME DEFALCATE DIN TVA | | | | | | | | | |
| | | | | | SUME DEFALCATE DIN TVA | 1.044.000 | 232.000 | 232.000 | 213.249 | | 213.249 | 213.249 | | |
| | | | | | Sume defalcate din taxa pe valoarea adaugata pentru finantarea cheltuielilor descentralizate la nivelul comunelor,oraselor, municipiilor, sectoarelor si Municipiului Bucuresti | 797.000 | 168.000 | 168.000 | 149.249 | | 149.249 | 149.249 | | |
| 1102 | 06 | | | | Sume defalcate din taxa pe valoarea adaugata pentru echilibrarea bugetelor locale | | | | | | | | | |
| 1602 | | | | | TAXE PE UTILIZAREA BUNURILOR. | 247.000 | 64.000 | 64.000 | 64.000 | | 64.000 | 64.000 | | |

| Capi- tol | Sub- capi- tol | Pa- ra- gra- ful | Ar- ti- col | Ali- ne- at | Denumire indicator | Prevederi bugetare aprobate. la finele perioadei de raportare | Prevederi bugetare trimestriale cumulate | Drepturi constatate | | Incasari realizate | Singeri pe alte cai decat incasari | Drepturi constatate de incasat | |
|-----------------------------------|----------------------|---------------------------|-------------------|-------------------|--|--|---|---------------------|------------------------|-----------------------|--|--------------------------------------|---------|
| | | | | | | | | Total, din care: | din anii precedenti | | | | |
| A | | | | | | 1 | 2 | 3=4+5 | 4 | 5 | 6 | 7 | 8=3-6-7 |
| B | | | | | | | | | | | | | |
| AUTORIZAREA UTILIZARII BUNURILOR | | | | | | | | | | | | | |
| SAU PE DESFASURAREA DE ACTIVITATI | | | | | | | | | | | | | |
| TAXE PE UTILIZAREA BUNURILOR, | | | | | | | | | | | | | |
| AUTORIZAREA UTILIZARII BUNURILOR | | | | | | | | | | | | | |
| SAU PE DESFASURAREA DE ACTIVITATI | | | | | | | | | | | | | |
| 1602 | 02 | | | | Impozit pe mijloacele de transport | 180.000 | 74.000 | 184.621 | 87.997 | 96.624 | 105.796 | | 78.825 |
| | | 01 | | | Impozit pe mijloacele de transport deținute de persoane fizice*) | 113.000 | 47.000 | 166.425 | 87.310 | 79.115 | 87.600 | | 78.825 |
| 1602 | 02 | | | | Impozit pe mijloace de transport deținute de persoane juridice*) | 102.000 | 42.000 | 152.473 | 85.479 | 66.994 | 73.648 | | 78.825 |
| 1602 | 03 | | | | Taxe si tarife pentru eliberarea de licente si autorizatii de functionare | 67.000 | 27.000 | 18.196 | 687 | 17.509 | 18.196 | | |
| 1800 | | | | | | | | | | | | | |
| 1802 | 02 | | | | A6. ALTE IMPOZITE SI TAXE FISCALE | 7.000 | 3.000 | 4.565 | 1.700 | 2.865 | 3.264 | | 1.301 |
| | | | | | ALTE IMPOZITE SI TAXE FISCALE | | | | | | | | |
| | 50 | | | | ALTE IMPOZITE SI TAXE FISCALE | 7.000 | 3.000 | 4.565 | 1.700 | 2.865 | 3.264 | | 1.301 |
| | | | | | Alte impozite si taxe | 7.000 | 3.000 | 4.565 | 1.700 | 2.865 | 3.264 | | 1.301 |
| 2900 | | | | | | | | | | | | | |
| 3000 | 02 | | | | C. VENITURI NEFISCALE | 1.220.500 | 605.500 | 420.756 | 340.161 | 80.595 | 105.097 | | 315.659 |
| 3002 | 02 | | | | C1. VENITURI DIN PROPRIETATE | 26.000 | 10.000 | 19.817 | 5.088 | 14.729 | 5.731 | | 14.086 |
| | | | | | VENITURI DIN PROPRIETATE | | | | | | | | |
| | 05 | | | | VENITURI DIN PROPRIETATE | 26.000 | 10.000 | 19.817 | 5.088 | 14.729 | 5.731 | | 14.086 |
| | | | | | Venituri din concesiuni si inchirieri | 26.000 | 10.000 | 19.817 | 5.088 | 14.729 | 5.731 | | 14.086 |
| | | | | | Alte venituri din concesiuni si inchirieri de catre institutiile publice | 26.000 | 10.000 | 19.817 | 5.088 | 14.729 | 5.731 | | 14.086 |

| Capi- tol | Sub- capi- tol | Pa- ra- gra- ful | Ar- ti- col | Ali- ne- at | Denumire indicator | Prevederi bugetare aprobate. la finele perioadei de raportare | Prevederi bugetare trimestriale cumulate | Drepturi constatate | | | Incasari realizate | Singeri pe alte cai decat incasari | Drepturi constatate de incasat |
|--------------|----------------------|---------------------------|-------------------|-------------------|---|--|---|---------------------|------------------------|--------------------|-----------------------|--|--------------------------------------|
| | | | | | | | | Total, din care: | din anii precedenti | din anul curent | | | |
| A | | | | | B | I | 2 | 3=4+5 | 4 | 5 | 6 | 7 | 8=3-6-7 |
| 3300 | | | | | | | | | | | | | |
| 02 | | | | | C2. VANZARI DE BUNURI SI SERVICII | 1.194.500 | 595.500 | 400.939 | 335.073 | 65.866 | 99.366 | | 301.573 |
| 3302 | | | | | VENITURI DIN PRESTARI DE SERVICII SI ALTE ACTIVITATI | | | | | | | | |
| 3302 | | | | | VENITURI DIN PRESTARI DE SERVICII SI ALTE ACTIVITATI | | | | | | | | |
| 3302 | 10 | | | | Contributia parintilor sau sustinatorilor legali pentru intretinerea copiilor in crese | | | 2.030 | | 2.030 | 2.030 | | 2.030 |
| 3502 | | | | | AMENZI. PENALITATI SI CONFISCARI | | | 2.030 | | 2.030 | 2.030 | | 2.030 |
| 01 | | | | | AMENZI. PENALITATI SI CONFISCARI | 162.000 | 61.000 | 225.507 | 225.507 | | 26.888 | | 198.619 |
| 3502 | 01 | 02 | | | Venituri din amenzi si alte sanctiuni aplicate potrivit dispozitiilor legale | 162.000 | 61.000 | 225.507 | 225.507 | | 26.888 | | 198.619 |
| 3502 | 01 | 02 | | | Venituri din amenzi si alte sanctiuni aplicate de catre alte institutii de specialitate | | | | | | | | |
| 3602 | | | | | DIVERSE VENITURI | 162.000 | 61.000 | 225.507 | 225.507 | | 26.888 | | 198.619 |
| 50 | | | | | DIVERSE VENITURI | 1.032.500 | 534.500 | 173.402 | 109.566 | 63.836 | 70.448 | | 103.954 |
| 4000 | | | | | Alte venituri | 1.032.500 | 534.500 | 173.402 | 109.566 | 63.836 | 70.448 | | 103.954 |
| 02 | | | | | III OPERATIUNI FINANCIARE | | | 543.164 | | | 543.164 | | |
| 4002 | | | | | INCASARI DIN RAMBURSAREA IMPRUMUTURILOR ACORDATE | | | | | | | | |
| 4002 | | | | | INCASARI DIN RAMBURSAREA IMPRUMUTURILOR ACORDATE | | | | | | | | |
| 4002 | 11 | | | | Sume din excedentul anului precedent | | | 543.164 | | | 543.164 | | 543.164 |

| Capi- tol | Sub- capi- tol | Pa- ra- gra- ful | Ar- ti- col | Ali- ne- at | Denumire indicator | Prevederi bugetare aprobate. la finele perioadei de raportare | Prevederi bugetare trimestriale cumulate | Drepturi constatate | | | Incasari realizate | Singeri pe alte cai decat incasari | Drepturi constatate de incasat |
|--------------|----------------------|---------------------------|-------------------|-------------------|---|--|---|---------------------|------------------------|--------------------|-----------------------|--|--------------------------------------|
| | | | | | | | | Total, din care: | din anii precedenti | din anul curent | | | |
| A | | | | | | 1 | 2 | 3=4+5 | 4 | 5 | 6 | 7 | 8=3-6-7 |
| B | | | | | | | | | | | | | |
| 4002 | 14 | | | | pentru acoperirea goluilor temporare de casa ale sectiunii de functionare Sume din excedentul bugetului local utilizate pentru finantarea cheltuielilor sectiunii de dezvoltare | 419.404 | 419.404 | 419.404 | 419.404 | 419.404 | 419.404 | | |
| 4100 | | | | | | 123.760 | 123.760 | 123.760 | 123.760 | 123.760 | 123.760 | | |
| 4200 | | | | | IV. SUBVENTII | 292.000 | 257.000 | 107.415 | 107.415 | 107.415 | 107.415 | | |
| 4202 | | | | | SUBVENTII DE LA ALTE NIVELE ALE ADMINISTRATIEI PUBLICE | 292.000 | 257.000 | 107.415 | 107.415 | 107.415 | 107.415 | | |
| | | | | | SUBVENTII DE LA BUGETUL DE STAT | 292.000 | 257.000 | 107.415 | 107.415 | 107.415 | 107.415 | | |
| | | | | | Subventii pentru acordarea ajutorului pentru incalzirea locuintei si a suplimentului pentru energie alocate pentru consumul de combustibili solizi si/sau petrolieri | 50.000 | 15.000 | 7.940 | 7.940 | 7.940 | 7.940 | | |
| 4202 | 65 | | | | Finantarea Programului National de Dezvoltare Locala | 242.000 | 242.000 | 99.475 | 99.475 | 99.475 | 99.475 | | |

PRIMAR, ADRIAN
TUDUE MIHREA

SEF BIROU,
PANTEA DANIELA

[Signature]

| Capi- tol | Sub- ra- tol | Pa- graf | Ar- ti- col | Ali- ne- at | Denumire indicator | Credite de angajament | | | Credite bugetare | | | Plati efectuate | Angajamente legale de platit | Cheltuieli efective | |
|--------------|--------------------|-------------|-------------------|-------------------|---|---|-------------------------------|---|-------------------------------|---------------|-------------|--------------------|------------------------------------|------------------------|---|
| | | | | | | 1 aprobate la finele perioadei de raportare | 2 trimestriale cumulate | 3 aprobate la finele perioadei de raportare | 4 trimestriale cumulate | 5 bugetare | 6 legale | | | | 7 |
| | | | | | B | | | | | | | | | | |
| | | | | | | A | | | | | | | | | |
| 7002 | | | | | PUBLICA, LOCUINTE, MEDIU SI APE LOCUINTE, SERVICII SI DEZVOLTARE PUBLICA LOCUINTE, SERVICII SI DEZVOLTARE PUBLICA | | | 944.000 | 659.000 | 471.007 | 471.007 | 391.314 | 79.693 | 405.816 | |
| 06 | | | | | Iluminat public si electrificari | | | 794.000 | 619.000 | 412.914 | 412.914 | 347.723 | 65.191 | 347.723 | |
| 50 | | | | | Alte servicii in domeniile locuintelor, serviciilor si dezvoltarii comunale | | | 275.000 | 100.000 | 101.717 | 101.717 | 79.497 | 22.220 | 79.497 | |
| 7402 | | | | | PROTECTIA MEDIULUI | | | 519.000 | 519.000 | 311.197 | 311.197 | 268.226 | 42.971 | 268.226 | |
| 05 | | | | | PROTECTIA MEDIULUI | | | 150.000 | 80.000 | 58.093 | 58.093 | 43.591 | 14.502 | 58.093 | |
| 8000 | | | | 01 | Salubritate si gestiunea deseurilor | | | 150.000 | 80.000 | 58.093 | 58.093 | 43.591 | 14.502 | 58.093 | |
| | | | | | Salubritate | | | 150.000 | 80.000 | 58.093 | 58.093 | 43.591 | 14.502 | 58.093 | |
| 8302 | | | | 02 | Partea V-a ACTIUNI ECONOMICE | | | 392.500 | 337.500 | 205.225 | 205.225 | 117.025 | 88.200 | 20.624 | |
| 8302 | | | | | AGRICULTURA, SILVICULTURA, SI VANATOARE | | | 30.000 | 30.000 | 29.750 | 29.750 | 29.750 | 29.750 | 2.960 | |
| 8302 | | | | | AGRICULTURA, SILVICULTURA, SI VANATOARE | | | 30.000 | 30.000 | 29.750 | 29.750 | 29.750 | 29.750 | 2.960 | |
| 8302 | | | | 50 | Alte cheltuieli in domeniul agriculturii, silviculturii, pisciculturii si vanatorii | | | 282.000 | 282.000 | 99.475 | 99.475 | 99.475 | 99.475 | 2.960 | |
| 8402 | | | | | TRANSPORTURI | | | 282.000 | 282.000 | 99.475 | 99.475 | 99.475 | 99.475 | 2.960 | |
| 8702 | | | | 03 | Transport rutier | | | 282.000 | 282.000 | 99.475 | 99.475 | 99.475 | 99.475 | 2.960 | |
| | | | | | Strazi | | | 282.000 | 282.000 | 99.475 | 99.475 | 99.475 | 99.475 | 2.960 | |
| | | | | | ALTE ACTIUNI ECONOMICE | | | 80.500 | 25.500 | 76.000 | 76.000 | 17.550 | 58.450 | 17.664 | |
| | | | | 04 | ALTE ACTIUNI ECONOMICE | | | 80.500 | 25.500 | 76.000 | 76.000 | 17.550 | 58.450 | 17.664 | |
| | | | | | Turism | | | 80.500 | 25.500 | 76.000 | 76.000 | 17.550 | 58.450 | 17.664 | |

| Capi- Sub- Pa- tol capi- ra- tol graf | Ar- Ali- fi- ne- col at | Denumire indicator | Credite de angajament | | | Credite bugetare | | | Plati efectuate | Angajamente legale de platit | Cheltuieli efective |
|---|-------------------------------|---|---|-------------------------------|---|-------------------------------|---------------|-------------|--------------------|------------------------------------|------------------------|
| | | | 1 aprobate la finele perioadei de raportare | 2 trimestriale cumulate | 3 aprobate la finele perioadei de raportare | 4 trimestriale cumulate | 5 bugetare | 6 legale | | | |
| A | B | | | | | | | | | | |
| 5002 | 20 03 | Hrana | 8.000 | 8.000 | 8.000 | 1.398 | 1.398 | 1.398 | 1.398 | 1.398 | |
| | 20 03 01 | Hrana pentru oameni | 8.000 | 8.000 | 8.000 | 1.398 | 1.398 | 1.398 | 1.398 | 1.398 | |
| | 20 05 | Bunuri de natura obiectelor de inventar | 67.000 | 33.500 | 67.000 | 10.345 | 10.345 | 10.345 | 10.345 | 10.345 | |
| | 20 05 30 | Alte obiecte de inventar | 67.000 | 33.500 | 67.000 | 10.345 | 10.345 | 10.345 | 10.345 | 10.345 | |
| | 20 06 | Deplasari, detasari, transferari | 30.000 | 11.500 | 30.000 | 26.368 | 26.368 | 26.368 | 26.368 | 26.368 | |
| | 20 06 01 | Deplasari interne, detasari, transferari | 30.000 | 11.500 | 30.000 | 26.368 | 26.368 | 26.368 | 26.368 | 26.368 | |
| | 20 11 | Carti, publicatii si materiale documentare | 2.000 | | 2.000 | | | | | | |
| | 20 13 | Pregatire profesionala | 4.500 | 1.500 | 4.500 | | | | | | |
| 5002 | 50 | TITLUL V FONDURI DE REZERVA | 5.000 | 5.000 | 5.000 | | | | | | |
| | 50 04 | Fond de rezerva bugetara la dispozitia autoritatilor locale | 5.000 | 5.000 | 5.000 | | | | | | |
| 5002 | 57 | TITLUL VIII ASISTENTA SOCIALA | 469.000 | 116.000 | 469.000 | 448.581 | 448.581 | 448.581 | 448.581 | 448.581 | |
| | 57 02 | Ajutoare sociale | 469.000 | 116.000 | 469.000 | 448.581 | 448.581 | 448.581 | 448.581 | 448.581 | |
| | 57 02 01 | Ajutoare sociale in numerar | 461.000 | 114.000 | 461.000 | 448.581 | 448.581 | 448.581 | 448.581 | 448.581 | |
| | 57 02 03 | Tichete de cresa si tichete sociale pentru gradinita | 8.000 | 2.000 | 8.000 | | | | | | |
| 5002 | 59 | TITLUL XI ALTE CHELTUIELI | 78.000 | 16.000 | 78.000 | | | | | | |
| | 59 01 | Burse | 78.000 | 16.000 | 78.000 | | | | | | |
| | 70 | CHELTUIELI DE CAPITAL | 651.000 | 651.000 | 651.000 | 266.206 | 266.206 | 266.206 | 266.206 | 266.206 | |
| | 71 | TITLUL XV ACTIVE NEFINANCIARE | 651.000 | 651.000 | 651.000 | 266.206 | 266.206 | 266.206 | 266.206 | 266.206 | |
| | 71 01 | Active fixe | 651.000 | 651.000 | 651.000 | 266.206 | 266.206 | 266.206 | 266.206 | 266.206 | |
| | 71 01 02 | Masini, echipamente si mijloace de transport | 651.000 | 651.000 | 651.000 | 266.206 | 266.206 | 266.206 | 266.206 | 266.206 | |
| 5002 | 71 01 03 | Mobilier, aparatura biroica si alte active corporale | | | | | | | | | |
| | 71 01 03 | Mobilier, aparatura biroica si alte active corporale | | | | | | | | | |

| Capi- toi graf | Sub- pa- ra- to- l | Ar- fi- col | Ali- ne- at | Denumire indicator | Credite de angajament | | | Credite bugetare | | | Plati efectuate | Angajamente legale de platit | Cheltuieli efective | |
|----------------------|--------------------------------|-------------------|-------------------|--------------------|--|-------------------------------|---|-------------------------------|------------------------------|----------------------------|--------------------|------------------------------------|------------------------|-------------------------|
| | | | | | 1 aprobate la finele perioadei de raportare | 2 trimestriale cumulate | 3 aprobate la finele perioadei de raportare | 4 trimestriale cumulate | 5 Angajamente bugetare | 6 Angajamente legale | | | | 7 Plati efectuate |
| 5002 | | 71 | 01 | 30 | Alte active fixe (inclusiv reparatii capitale) | | | 651.000 | 651.000 | 266.206 | 266.206 | 223.235 | 42.971 | 129.825 |
| 5002 | | 84 | | | PLATI EFECTUATE IN ANII PRECEDENTI SI RECUPERATE IN ANUL CURENT | | | | | -2.400 | -2.400 | -2.400 | | |
| 5002 | | 85 | | | Titlul XXI PLATI EFECTUATE IN ANII PRECEDENTI SI RECUPERATE IN ANUL CURENT | | | | | -2.400 | -2.400 | -2.400 | | |
| 5002 | | 85 | 01 | | Plati efectuate in anii precedenti si recuperate in anul curent | | | | | -2.400 | -2.400 | -2.400 | | |
| 5002 | | 85 | 01 | 01 | Plati efectuate in anii precedenti si recuperate in anul curent (SF) | | | | | -2.400 | -2.400 | -2.400 | | |
| 5100 | | | | | | | | | | | | | | |
| 5102 | | 02 | | | Partea I-a SERVICII PUBLICE GENERALE AUTORITATI PUBLICE SI ACTIUNI EXTERNE AUTORITATI PUBLICE SI ACTIUNI EXTERNE CHELTUIELI CURENTE | | | 2.327.000 | 692.000 | 2.028.202 | 2.028.202 | 544.896 | 1.483.306 | 549.087 |
| | | 01 | | | | | | 2.322.000 | 687.000 | 2.028.202 | 2.028.202 | 544.896 | 1.483.306 | 549.087 |
| | | 10 | | | TITLUL I CHELTUIELI DE PERSONAL | | | 2.322.000 | 687.000 | 2.028.202 | 2.028.202 | 544.896 | 1.483.306 | 521.811 |
| | | 10 | 01 | | Cheltuieli salariale in bani | | | 1.716.000 | 483.000 | 1.694.000 | 1.694.000 | 382.657 | 1.311.343 | 369.917 |
| | | 10 | 01 | 01 | Salarii de baza | | | 1.656.000 | 449.000 | 1.656.000 | 1.656.000 | 374.367 | 1.281.633 | 361.925 |
| | | 10 | 01 | 12 | Indemnizatii plătite unor persoane din afara unitatii | | | 1.450.000 | 390.000 | 1.450.000 | 1.450.000 | 326.784 | 1.123.216 | 314.261 |
| 5102 | | 10 | 01 | 17 | Indemnizatii de hrana | | | 151.000 | 41.000 | 151.000 | 151.000 | 35.700 | 115.300 | 36.844 |
| | | 10 | 02 | | Cheltuieli salariale in natura | | | 55.000 | 18.000 | 55.000 | 55.000 | 11.883 | 43.117 | 10.820 |
| | | 10 | 02 | 06 | Vouchere de vacanta | | | 22.000 | 22.000 | 22.000 | 22.000 | | | |
| | | 10 | 03 | | Contributii | | | 22.000 | 22.000 | 22.000 | 22.000 | | | |
| | | 10 | 03 | 07 | Contributia asiguratorie pentru munca | | | 38.000 | 12.000 | 38.000 | 38.000 | 8.290 | 29.710 | 7.992 |
| | | | | | | | | 38.000 | 12.000 | 38.000 | 38.000 | 8.290 | 29.710 | 7.992 |

| Capi- tol graf | Sub- Pa- ra- ti- col at | Ar- Ali- ne- at | Denumire indicator | Credite de angajament | | | Credite bugetare | | | Plati efectuate | Angajamente legale de platit | Cheltuieli efective |
|----------------------|--|--------------------------|--|---|-------------------------------|---|-------------------------------|------------------------------|----------------------------|--------------------|------------------------------------|------------------------|
| | | | | 1 aprobate la finele perioadei de raportare | 2 trimestriale cumulate | 3 aprobate la finele perioadei de raportare | 4 trimestriale cumulate | 5 Angajamente bugetare | 6 Angajamente legale | | | |
| | | | B | | | | | | | | | |
| 5402 | 01 | | CHELTUIELI CURENTE | | | 5.000 | 5.000 | | | | | |
| | 50 | | TITLUL V FONDURI DE REZERVA | | | 5.000 | 5.000 | | | | | |
| | 50 | 04 | Fond de rezerva bugetara la dispozitia autoritatilor locale | | | 5.000 | 5.000 | | | | | |
| 6000 | | | | | | | | | | | | |
| | 02 | | Partea II-a APARARE, ORDINE PUBLICA SI SIGURANTA NATIONALA | | | 5.000 | 5.000 | | 4.800 | 4.800 | 800 | 4.000 |
| 6102 | | | ORDINE PUBLICA SI SIGURANTA NATIONALA | | | | | | | | | |
| | 01 | | ORDINE PUBLICA SI SIGURANTA NATIONALA | | | 5.000 | 5.000 | | 4.800 | 4.800 | 800 | 4.000 |
| | 20 | | CHELTUIELI CURENTE | | | 5.000 | 5.000 | | 4.800 | 4.800 | 800 | 4.000 |
| | 20 | 01 | TITLUL II BUNURI SI SERVICII | | | 5.000 | 5.000 | | 4.800 | 4.800 | 800 | 4.000 |
| | 20 | 01 | Bunuri si servicii | | | 5.000 | 5.000 | | 4.800 | 4.800 | 800 | 4.000 |
| | 20 | 01 | Alte bunuri si servicii pentru intretinere si functionare | | | 5.000 | 5.000 | | 4.800 | 4.800 | 800 | 4.000 |
| 6500 | | | | | | | | | | | | |
| | 02 | | Partea III-a CHELTUIELI SOCIAL-CULTURALE | | | 1.756.000 | 502.000 | | 1.323.538 | 1.323.538 | 352.611 | 970.927 |
| 6502 | | | INVATAMANT | | | | | | | | | |
| | | | INVATAMANT | | | 260.000 | 83.000 | | 39.665 | 39.665 | 39.665 | 42.065 |
| | 01 | | CHELTUIELI CURENTE | | | 260.000 | 83.000 | | 42.065 | 42.065 | 42.065 | 42.065 |
| | 20 | | TITLUL II BUNURI SI SERVICII | | | 171.000 | 64.000 | | 41.484 | 41.484 | 41.484 | 41.484 |
| | 20 | 01 | Bunuri si servicii | | | 153.500 | 53.500 | | 40.116 | 40.116 | 40.116 | 40.116 |
| | 20 | 01 | Furnituri de birou | | | 6.000 | 2.000 | | 1.948 | 1.948 | 1.948 | 1.948 |
| | 20 | 01 | Material pentru curatenie | | | 9.000 | 3.000 | | | | | |
| | 20 | 01 | Incalzit, iluminat si forta motrica | | | 25.000 | 12.500 | | 7.196 | 7.196 | 7.196 | 7.196 |
| | 20 | 01 | Carburanti si lubrifianti | | | 7.500 | | | | | | |
| | 20 | 01 | Transport | | | 21.000 | 7.000 | | 3.771 | 3.771 | 3.771 | 3.771 |

| Capi- tol | Sub- ra- graf | Ar- ti- col | Al- ne- at | Denumire indicator | Credite de angajament | | | Credite bugetare | | | Plati efectuate | Angajamente legale de platit | Cheltuieli efective | |
|--------------|---------------------|-------------------|------------------|---|-----------------------|---|---------|------------------|---------|---------|--------------------|------------------------------------|------------------------|---|
| | | | | | 1 | 2 | 3 | 4 | 5 | 6 | | | | 7 |
| | | | | A | | | | | | | | | | |
| | | | | B | | | | | | | | | | |
| 6702 | | | | CULTURA, RECREERE SI RELIGIE | | | | | | | | | | |
| | | | | CULTURA, RECREERE SI RELIGIE | | | | | | | | | | |
| | | | | CHELTUIELI CURENTE | | | | | | | | | | |
| | | | | TITLUL I CHELTUIELI DE PERSONAL | | | | | | | | | | |
| | | | | Cheltuieli salariale in bani | | | | | | | | | | |
| | | | | 10 01 01 Salarii de baza | | | 544.000 | 153.000 | 482.000 | 482.000 | 108.889 | 373.111 | 108.879 | |
| | | | | 10 01 17 Indemnizatii de hrana | | | 494.000 | 135.000 | 482.000 | 482.000 | 108.889 | 373.111 | 108.879 | |
| | | | | 10 02 Cheltuieli salariale in natura | | | 471.000 | 119.000 | 471.000 | 471.000 | 106.493 | 364.507 | 106.484 | |
| | | | | 10 02 06 Vouchere de vacanta | | | 440.000 | 110.000 | 440.000 | 440.000 | 99.338 | 340.662 | 99.266 | |
| | | | | 10 03 Contributii | | | 31.000 | 9.000 | 31.000 | 31.000 | 7.155 | 23.845 | 7.218 | |
| | | | | 10 03 07 Contributia asiguratorie pentru munca | | | 12.000 | 12.000 | 12.000 | 12.000 | | | | |
| | | | | TITLUL II BUNURI SI SERVICII | | | | | | | | | | |
| | | | | 20 01 Bunuri si servicii | | | 11.000 | 4.000 | 11.000 | 11.000 | 2.396 | 8.604 | 2.395 | |
| | | | | 20 01 30 Alte bunuri si servicii pentru intretinere si functionare | | | 11.000 | 4.000 | 11.000 | 11.000 | 2.396 | 8.604 | 2.395 | |
| 6702 | | | | 20 11 Carti, publicatii si materiale documentare | | | 48.000 | 18.000 | 48.000 | 48.000 | | | | |
| | | | | ASIGURARI SI ASISTENTA SOCIALA | | | | | | | | | | |
| | | | | ASIGURARI SI ASISTENTA SOCIALA | | | | | | | | | | |
| | | | | CHELTUIELI CURENTE | | | | | | | | | | |
| | | | | TITLUL I CHELTUIELI DE PERSONAL | | | | | | | | | | |
| | | | | Cheltuieli salariale in bani | | | 952.000 | 266.000 | 801.873 | 801.873 | 204.057 | 597.816 | 220.188 | |
| | | | | 10 01 01 Salarii de baza | | | 952.000 | 266.000 | 801.873 | 801.873 | 204.057 | 597.816 | 220.188 | |
| | | | | 10 01 17 Indemnizatii de hrana | | | 474.000 | 133.000 | 352.000 | 352.000 | 107.771 | 244.229 | 122.603 | |
| | | | | Cheltuieli salariale in natura | | | 457.000 | 123.000 | 343.000 | 343.000 | 105.400 | 237.600 | 119.905 | |
| | | | | 10 02 Cheltuieli salariale in natura | | | 410.000 | 110.000 | 304.000 | 304.000 | 97.336 | 206.664 | 108.586 | |
| | | | | 10 02 06 Vouchere de vacanta | | | 47.000 | 13.000 | 39.000 | 39.000 | 8.064 | 30.936 | 11.319 | |
| | | | | | | | 6.000 | 6.000 | 6.000 | 6.000 | | | | |
| | | | | | | | 6.000 | 6.000 | 6.000 | 6.000 | | | | |

| Capi- tol | Sub- ra- graf | Ar- fi- col | Ali- ne- at | Denumire indicator | Credite de angajament | | | Credite bugetare | | | Plati efectuate | Angajamente legale de platit | Cheltuieli efective |
|--------------|---------------------|-------------------|-------------------|--|--|--------------------------|--|--------------------------|-------------------------|-----------------------|--------------------|------------------------------------|------------------------|
| | | | | | aprobate la finele perioadei de raportare | trimestriale cumulate | aprobate la finele perioadei de raportare | trimestriale cumulate | Angajamente bugetare | Angajamente legale | | | |
| | | | | | 1 | 2 | 3 | 4 | 5 | 6 | 7 | 8=6-7 | 9 |
| A | | | | | | | | | | | | | |
| B | | | | | | | | | | | | | |
| 6802 | 10 03 | | | Contributii | | | 11.000 | 4.000 | 9.000 | 9.000 | 2.371 | 6.629 | 2.698 |
| | 10 03 07 | | | Contributia asiguratorie pentru munca | | | 11.000 | 4.000 | 9.000 | 9.000 | 2.371 | 6.629 | 2.698 |
| | 20 | | | TITLUL II BUNURI SI SERVICII | | | 20.000 | 20.000 | 1.873 | 1.873 | 1.873 | | 1.873 |
| | 20 01 | | | Bunuri si servicii | | | 12.000 | 12.000 | 475 | 475 | 475 | | 475 |
| | 20 01 02 | | | Materiala pentru curatenie | | | 2.000 | 2.000 | 295 | 295 | 295 | | 295 |
| | 20 01 30 | | | Alte bunuri si servicii pentru intretinere si functionare | | | 10.000 | 10.000 | 180 | 180 | 180 | | 180 |
| 6802 | 20 03 | | | Hrana | | | 8.000 | 8.000 | 1.398 | 1.398 | 1.398 | | 1.398 |
| | 20 03 01 | | | Hrana pentru oameni | | | 8.000 | 8.000 | 1.398 | 1.398 | 1.398 | | 1.398 |
| | 57 | | | TITLUL VIII ASISTENTA SOCIALA | | | 458.000 | 113.000 | 448.000 | 448.000 | 94.413 | 353.587 | 95.712 |
| | 57 02 | | | Ajutoare sociale | | | 458.000 | 113.000 | 448.000 | 448.000 | 94.413 | 353.587 | 95.712 |
| | 57 02 01 | | | Ajutoare sociale in numerar | | | 458.000 | 113.000 | 448.000 | 448.000 | 94.413 | 353.587 | 95.712 |
| 7000 | 02 | | | Partea IV-a. SERVICII SI DEZVOLTARE PUBLICA, LOCUINTE, MEDIU SI APE LOCUINTE, SERVICII SI DEZVOLTARE PUBLICA | | | 944.000 | 699.000 | 471.007 | 471.007 | 391.314 | 79.693 | 405.816 |
| 7002 | 01 | | | LOCUINTE, SERVICII SI DEZVOLTARE PUBLICA | | | 794.000 | 619.000 | 412.914 | 412.914 | 347.723 | 65.191 | 347.723 |
| | 20 | | | LOCUINTE, SERVICII SI DEZVOLTARE PUBLICA | | | 425.000 | 250.000 | 246.183 | 246.183 | 223.963 | 22.220 | 223.963 |
| | 20 01 | | | CHELTUIELI CURENTE | | | 425.000 | 250.000 | 246.183 | 246.183 | 223.963 | 22.220 | 223.963 |
| | 20 01 01 | | | TITLUL II BUNURI SI SERVICII | | | 425.000 | 250.000 | 246.183 | 246.183 | 223.963 | 22.220 | 223.963 |
| | 20 01 01 | | | Bunuri si servicii | | | 425.000 | 250.000 | 246.183 | 246.183 | 223.963 | 22.220 | 223.963 |
| | 20 01 03 | | | Incalzit, iluminat si forta motrica | | | 200.000 | 80.000 | 101.717 | 101.717 | 79.497 | 22.220 | 79.497 |
| | 20 01 30 | | | Alte bunuri si servicii pentru intretinere si functionare | | | 225.000 | 170.000 | 144.466 | 144.466 | 144.466 | | 144.466 |
| 7002 | 70 | | | CHELTUIELI DE CAPITAL | | | 369.000 | 369.000 | 166.731 | 166.731 | 123.760 | 42.971 | 123.760 |
| | 71 | | | TITLUL XV ACTIVE NEFINANCIARE | | | 369.000 | 369.000 | 166.731 | 166.731 | 123.760 | 42.971 | 123.760 |
| | 71 01 | | | Active fixe | | | 369.000 | 369.000 | 166.731 | 166.731 | 123.760 | 42.971 | 123.760 |

| Capi- tol | Sub- ra- to- l graf | Pa- ra- ti- col at | Ar- fi- ne- at | Ali- ne- at | Denumire indicator | Credite de angajament | | | Credite bugetare | | | Plati efectuate | Angajamente legale de platit | Cheltuieli efective | |
|--------------|------------------------------|-----------------------------|-------------------------|-------------------|--|-----------------------|---|---------|------------------|---------|---------|--------------------|------------------------------------|------------------------|--------|
| | | | | | | 1 | 2 | 3 | 4 | 5 | 6 | | | | 7 |
| | | | | | A | | | | | | | | | | |
| | | | | | B | | | | | | | | | | |
| 7002 | | 71 | 01 | 30 | Alte active fixe | | | | | | | | | | |
| | | | | | (inclusiv reparatii capitale) | | | | | | | | | | |
| 7402 | | | | | PROTECTIA MEDIULUI | 369.000 | | 369.000 | 369.000 | 166.731 | 166.731 | 123.760 | 43.971 | 123.760 | |
| | | 01 | | | PROTECTIA MEDIULUI | 150.000 | | 150.000 | 80.000 | 58.093 | 58.093 | 43.591 | 14.502 | 43.591 | 58.093 |
| | | 20 | | | CHELTUIELI CURENTE | 150.000 | | 150.000 | 80.000 | 58.093 | 58.093 | 43.591 | 14.502 | 43.591 | 58.093 |
| | | 20 | 01 | | TITLUL II BUNURI SI SERVICII | 150.000 | | 150.000 | 80.000 | 58.093 | 58.093 | 43.591 | 14.502 | 43.591 | 58.093 |
| | | | | | Bunuri si servicii | 150.000 | | 150.000 | 80.000 | 58.093 | 58.093 | 43.591 | 14.502 | 43.591 | 58.093 |
| | | 20 | 01 | 30 | Alte bunuri si servicii pentru intretinere si functionare | 150.000 | | 150.000 | 80.000 | 58.093 | 58.093 | 43.591 | 14.502 | 43.591 | 58.093 |
| 8000 | | | | | | | | | | | | | | | |
| | | 02 | | | Partea V-a ACTIUNI ECONOMICE | 392.500 | | 392.500 | 337.500 | 205.225 | 205.225 | 117.025 | 88.200 | 117.025 | 20.624 |
| 8302 | | | | | AGRICULTURA, SILVICULTURA, SI VANATOARE | | | | | | | | | | |
| | | | | | AGRICULTURA, SILVICULTURA, SI VANATOARE | | | | | | | | | | |
| 8302 | | 01 | | | CHELTUIELI CURENTE | 30.000 | | 30.000 | 30.000 | 29.750 | 29.750 | | 29.750 | | 2.960 |
| | | 20 | | | TITLUL II BUNURI SI SERVICII | 30.000 | | 30.000 | 30.000 | 29.750 | 29.750 | | 29.750 | | 2.960 |
| | | 20 | 01 | | Bunuri si servicii | 30.000 | | 30.000 | 30.000 | 29.750 | 29.750 | | 29.750 | | 2.960 |
| | | 20 | 01 | 30 | Alte bunuri si servicii pentru intretinere si functionare | 30.000 | | 30.000 | 30.000 | 29.750 | 29.750 | | 29.750 | | 2.960 |
| 8402 | | | | | TRANSPORTURI | | | | | | | | | | |
| | | | | | TRANSPORTURI | | | | | | | | | | |
| | | 70 | | | CHELTUIELI DE CAPITAL | 282.000 | | 282.000 | 282.000 | 99.475 | 99.475 | 99.475 | 99.475 | 99.475 | |
| | | 71 | | | TITLUL XV ACTIVE NEFINANCIARE | 282.000 | | 282.000 | 282.000 | 99.475 | 99.475 | 99.475 | 99.475 | 99.475 | |
| | | 71 | 01 | | Active fixe | 282.000 | | 282.000 | 282.000 | 99.475 | 99.475 | 99.475 | 99.475 | 99.475 | |
| | | 71 | 01 | 30 | Alte active fixe | 282.000 | | 282.000 | 282.000 | 99.475 | 99.475 | 99.475 | 99.475 | 99.475 | |

| Capi- Sub- Pa- tol capi- ra- tol graf | Ar- Ali- fi- ne- col at | Denumire indicator | Credite de angajament | | | Credite bugetare | | | Plati efectuate | Angajamente legale de platit | Cheltuieli efective |
|---|-------------------------------|---|---|-------------------------------|---|-------------------------------|------------------------------|----------------------------|--------------------|------------------------------------|------------------------|
| | | | 1 aprobate la finele perioadei de raportare | 2 trimestriale cumulate | 3 aprobate la finele perioadei de raportare | 4 trimestriale cumulate | 5 Angajamente bugetare | 6 Angajamente legale | | | |
| | | A | | | | | | | | | |
| | | B | | | | | | | | | |
| | | (inclusiv reparatii capitale) | | | | | | | | | |
| 8702 | | ALTE ACTIUNI ECONOMICE | | | | | | | | | |
| | | ALTE ACTIUNI ECONOMICE | | | | | | | | | |
| | | CHELTUIELI CURENTE | | | | | | | | | |
| | | TITLUL I CHELTUIELI DE PERSONAL | | | | | | | | | |
| | | Cheltuieli salariale in bani | | | | | | | | | |
| | | 10 01 01 Salarii de baza | | | | | | | | | |
| | | 10 01 17 Indemnizatii de brana | | | | | | | | | |
| | | 10 02 Cheltuieli salariale in natura | | | | | | | | | |
| | | 10 02 06 Vouchere de vacanta | | | | | | | | | |
| | | 10 03 Contributii | | | | | | | | | |
| | | 10 03 07 Contributia asiguratorie pentru munca | | | | | | | | | |
| | | TITLUL II BUNURI SI SERVICII | | | | | | | | | |
| | | 20 01 Bunuri si servicii | | | | | | | | | |
| | | 20 01 30 Alte bunuri si servicii pentru intretinere si functionare | | | | | | | | | |

TURBEE MIUREA ABRHAN



PANTEA DANIELA

| Capi- fol | Sub- capi- fol | Pa- ra- graf | Gru- pa/ Titlu | Ali- ne- at | Denumire indicator | Prevederi bugetare aprobate la finele perioadei de raportare | | Prevederi bugetare trimestriale cumulate | Drepturi constatate | | | Incasari realizate | Sfingeri pe alte cai decat incasari | Drepturi constatate de incasat | |
|--------------|----------------------|--------------------|----------------------|-------------------|---|---|-----------|---|------------------------------|------------------------|--------------------|-----------------------|---|--------------------------------------|---|
| | | | | | | I | 2 | | Total, din care: 3=4+5 | din anii precedenti | din anul curent | | | | 4 |
| | | | | | B | | | | | | | | | | |
| 0001 | 02 | | | | TOTAL VENITURI-BUGET LOCAL | 4.773.500 | 1.584.500 | 2.208.561 | 682.044 | 1.526.517 | 1.566.978 | | | 641.583 | |
| 0002 | | | | | I. VENITURI CURENTE | 4.773.500 | 1.569.500 | 1.781.217 | 682.044 | 1.099.173 | 1.139.634 | | | 641.583 | |
| 0003 | | | | | A. VENITURI FISCALE | 3.503.000 | 964.000 | 1.360.461 | 341.883 | 1.018.578 | 1.034.537 | | | 325.924 | |
| 0004 | | | | | A1. IMPOZIT PE VENIT, PROFIT SI CASTIGURI DIN CAPITAL | 1.775.000 | 475.000 | 417.645 | | | 417.645 | | | | |
| 0300 | | | | | A1.2 IMPOZIT PE VENIT, PROFIT SI CASTIGURI DIN CAPITAL DE LA PERSOANE FIZICE | 1.775.000 | 475.000 | 417.645 | | | 417.645 | | | | |
| 0302 | | | | | IMPOZIT PE VENIT | 1.000 | 1.000 | 431 | | | 431 | | | | |
| 18 | | | | | Impozitul pe veniturile din transferul proprietatilor imobiliare din patrimoniul personal | 1.000 | 1.000 | 431 | | | 431 | | | | |
| 0402 | | | | | COTE SI SUME DEFALCATE DIN IMPOZITUL PE VENIT | 1.774.000 | 474.000 | 417.214 | | | 417.214 | | | | |
| 0700 | 01 | | | | Cote defalcate din impozitul pe venit | 1.774.000 | 474.000 | 417.214 | | | 417.214 | | | | |
| 0702 | 02 | | | | A3 IMPOZIITE SI TAXE PE PROPRIETATE IMPOZIITE SI TAXE PE PROPRIETATE | 497.000 | 180.000 | 540.381 | 252.186 | 288.195 | 294.583 | | | 245.798 | |
| | 01 | | | | Impozit si taxa pe cladiri | 497.000 | 180.000 | 540.381 | 252.186 | 288.195 | 294.583 | | | 245.798 | |
| | 01 | | | | Impozit pe cladiri de la persoane fizice | 362.000 | 122.000 | 393.956 | 197.092 | 196.864 | 208.301 | | | 185.655 | |
| | 02 | | | | Impozit si taxa pe cladiri de la persoane juridice | 120.000 | 40.000 | 114.859 | 37.925 | 76.934 | 73.104 | | | 41.755 | |
| 02 | 01 | | | | Impozit si taxa pe teren de la persoane juridice | 242.000 | 82.000 | 279.097 | 159.167 | 119.930 | 135.197 | | | 143.900 | |
| | 02 | | | | Impozit si taxa pe teren de la persoane fizice | 127.000 | 55.000 | 132.531 | 54.316 | 78.215 | 72.388 | | | 60.143 | |
| | 01 | | | | Impozit pe terenuri de la persoane fizice | 76.000 | 38.000 | 89.717 | 41.495 | 48.222 | 41.579 | | | 48.138 | |
| | 02 | | | | Impozit si taxa pe teren de la persoane juridice | 51.000 | 17.000 | 42.814 | 12.821 | 29.993 | 30.809 | | | 12.005 | |

| Capi- tol | Sub- capi- tol | Pa- ra- gra- ful | Gru- pa/ Titlu | Ar- ti- col | Ali- ne- at | Denumire indicator | Prevederi bugetare aprobate la finele perioadei de raportare | Prevederi bugetare trimestriate cumulate | Drepturi constatate | | | Incasari realizate | Stingeri pe alte cai decat incasari | Drepturi constatate de incasat | | | | |
|--------------|----------------------|---------------------------|----------------------|-------------------|-------------------|---|---|---|---------------------|------------------------|--------------------|-----------------------|---|--------------------------------------|---|---------|--------|--------|
| | | | | | | | | | Total, din care: | din anii precedenti | din anul curent | | | | | | | |
| A | | | | | | | I | 2 | 3=4+5 | | | 4 | 5 | 6 | 7 | 8=3-6-7 | | |
| 0702 | 03 | | | | | Taxe judiciare de timbru si alte | | | | | | | | | | | | |
| | | | | | | taxe de timbru | 6.000 | 2.000 | 13.552 | 778 | 12.774 | 13.552 | | | | | | |
| | 50 | | | | | Alte impozite si taxe pe proprietate | 2.000 | 1.000 | 342 | | 342 | 342 | | | | | | |
| 1000 | 02 | | | | | A4 IMPOZITE SI TAXE PE BUNURI SI SERVICII | 1.224.000 | 306.000 | 397.870 | 87.997 | 309.873 | 319.045 | | | | | 78.825 | |
| 1102 | | | | | | SUME DEFALCATE DIN TVA | 1.044.000 | 232.000 | 213.249 | | 213.249 | 213.249 | | | | | | |
| | 02 | | | | | Sume defalcate din taxa pe valoarea adaugata pentru finantarea cheltui- rilor descentralizate la nivelul comunelor, oraselor, municipiilor, sectoarelor si Municipiului Bucuresti | 797.000 | 168.000 | 149.249 | | 149.249 | 149.249 | | | | | | |
| | 06 | | | | | Sume defalcate din taxa pe valoarea adaugata pentru echilibrarea bugetelor locale | 247.000 | 64.000 | 64.000 | | 64.000 | 64.000 | | | | | | |
| 1602 | | | | | | TAXE PE UTILIZAREA BUNURILOR. AUTORIZAREA UTILIZARII BUNURILOR SAU PE DESFASURAREA DE ACTIVITATI | 180.000 | 74.000 | 184.621 | 87.997 | 96.624 | 105.796 | | | | | | 78.825 |
| | 02 | | | | | Impozit pe mijloacele de transport | 113.000 | 47.000 | 166.425 | 87.310 | 79.115 | 87.600 | | | | | | 78.825 |
| | 01 | | | | | Impozit pe mijloacele de transport deținute de persoane fizice*) | 102.000 | 42.000 | 152.473 | 85.479 | 66.994 | 73.648 | | | | | | 78.825 |
| | 02 | | | | | Impozit pe mijloace de transport deținute persoane de juridice*) | 11.000 | 5.000 | 13.952 | 1.831 | 12.121 | 13.952 | | | | | | |
| | 03 | | | | | Taxe si tarife pentru eliberarea de licente si autorizatii de functionare | 67.000 | 27.000 | 18.196 | 687 | 17.509 | 18.196 | | | | | | |
| 1800 | 02 | | | | | A6. ALTE IMPOZITE SI TAXE FISCALE | 7.000 | 3.000 | 4.565 | 1.700 | 2.865 | 3.264 | | | | | | 1.301 |
| 1802 | | | | | | ALTE IMPOZITE SI TAXE FISCALE | 7.000 | 3.000 | 4.565 | 1.700 | 2.865 | 3.264 | | | | | | 1.301 |
| | 50 | | | | | Alte impozite si taxe | 7.000 | 3.000 | 4.565 | 1.700 | 2.865 | 3.264 | | | | | | 1.301 |

| Capi- tol | Sub- capi- tol | Pa- ra- graf | Gru- pa/ titlu | Ar- ti- col | Ali- ne- at | Denumire indicator | 1 | 2 | Drepturi constatate | | | 6 | 7 | 8=3-6-7 |
|--------------|----------------------|--------------------|----------------------|-------------------|-------------------|--|-----------|---------|---------------------|------------------------|--------------------|---------|---|---------|
| | | | | | | | | | Total, din care: | din anii precedenti | din anul curent | | | |
| A | | | | | | | 3=4+5 | 4 | 5 | B | | | | |
| 2900 | 02 | | | | | C. VENITURI NEFISCALE | 1.220.500 | 605.500 | 420.756 | 340.161 | 80.595 | 105.097 | | 315.659 |
| 3000 | | | | | | C1. VENITURI DIN PROPRIETATE | 26.000 | 10.000 | 19.817 | 5.088 | 14.729 | 5.731 | | 14.086 |
| 3002 | | | | | | VENITURI DIN PROPRIETATE | 26.000 | 10.000 | 19.817 | 5.088 | 14.729 | 5.731 | | 14.086 |
| | 05 | | | | | Venituri din concesiuni si inchirieri | 26.000 | 10.000 | 19.817 | 5.088 | 14.729 | 5.731 | | 14.086 |
| | | | | | 30 | Alte venituri din concesiuni si inchirieri de catre institutiile publice | 26.000 | 10.000 | 19.817 | 5.088 | 14.729 | 5.731 | | 14.086 |
| 3300 | 02 | | | | | C2. VANZARI DE BUNURI SI SERVICII | 1.194.500 | 595.500 | 400.939 | 335.073 | 65.866 | 99.366 | | 301.573 |
| 3302 | | | | | | VENITURI DIN PRESTARI DE SERVICII SI ALTE ACTIVITATI | | | 2.030 | | 2.030 | 2.030 | | |
| | 10 | | | | | Contributia parintilor sau sustinatorilor legali pentru intretinerea copiilor in crese | | | 2.030 | | 2.030 | 2.030 | | |
| 3502 | | | | | | AMENZI, PENALITATI SI CONFISCARI | 162.000 | 61.000 | 225.507 | 225.507 | | 26.888 | | 198.619 |
| | 01 | | | | | Venituri din amenzi si alte sanctiuni aplicate potrivit dispozitiilor legale | 162.000 | 61.000 | 225.507 | 225.507 | | 26.888 | | 198.619 |
| | 02 | | | | | Venituri din amenzi si alte sanctiuni aplicate de catre alte institutii de specialitate | | | | | | | | |
| 3602 | | | | | | DIVERSE VENITURI | 162.000 | 61.000 | 225.507 | 225.507 | | 26.888 | | 198.619 |
| | 50 | | | | | Alte venituri | 1.032.500 | 534.500 | 173.402 | 109.566 | 63.836 | 70.448 | | 102.954 |
| 4000 | 02 | | | | | III OPERATIUNI FINANCIARE | 1.032.500 | 534.500 | 173.402 | 109.566 | 63.836 | 70.448 | | 102.954 |
| 4002 | | | | | | INCASARI DIN RAMBURSAREA IMPRUMUTURILOR ACORDATE | | | 419.404 | | 419.404 | 419.404 | | |
| | 11 | | | | | Sume din excedentul anului precedent pentru acoperirea goluilor temporare de casa ale sectiunii de functionare | | | 419.404 | | 419.404 | 419.404 | | 419.404 |

| Capi- tol | A | | | Denumire indicator | B | Prevederi bugetare aprobate la finele perioadei de raportare | Prevederi bugetare trimestriale cumulate | Drepturi constatate | | | Incasari realizate | Stingeri pe alte cai decat incasari | Drepturi constatate de incasat |
|--------------|----------------------|--------------------|-------------------|--|--------|---|---|---------------------|------------------------|--------------------|-----------------------|---|--------------------------------------|
| | Sub- capi- tol | Pa- ra- graf | Ar- ti- col | | | | | Total, din care: | din anii precedenti | din anul curent | | | |
| 4100 | 02 | | | IV. SUBVENTII | 50.000 | | 15.000 | 3=4+5 | 4 | 5 | 6 | 7 | 8=3-6-7 |
| 4200 | | | | SUBVENTII DE LA ALTE NIVELE ALE ADMINISTRATIEI PUBLICE | 50.000 | | 15.000 | 7.940 | 7.940 | 7.940 | 7.940 | 7.940 | |
| 4202 | | | | SUBVENTII DE LA BUGETUL DE STAT | 50.000 | | 15.000 | 7.940 | 7.940 | 7.940 | 7.940 | 7.940 | |
| 34 | | | | Subventii pentru acordarea ajutorului pentru incalzirea locuintei si a suplimentului pentru energie alocate pentru consumul de combustibili solizi si/sau petrolieri | 50.000 | | 15.000 | 7.940 | 7.940 | 7.940 | 7.940 | 7.940 | |

PRIMAR,
TUDOR FUREA ADRIAN

SEF BUCOU,
PANTEA DANIELA



[Handwritten signature]

| Capi- tot | Sub- ra- graf | Ar- ti- col | Ali- ne- at | Denumire indicator | Credite de angajament | | | Credite bugetare | | | Angajamente legale de platit | Plati efectuate | Angajamente legale de platit | Cheltuieli efective |
|--------------|---------------------|-------------------|-------------------|--|--|--|--|--|--|--|------------------------------------|--------------------|------------------------------------|------------------------|
| | | | | | aprobate la finele perioadei de raportare | aprobate la finele perioadei de raportare | aprobate la finele perioadei de raportare | aprobate la finele perioadei de raportare | aprobate la finele perioadei de raportare | aprobate la finele perioadei de raportare | | | | |
| | | | | | 1 | 2 | 3 | 4 | 5 | 6 | 7 | 8=6-7 | 9 | |
| A | | | | | | | | | | | | | | |
| B | | | | | | | | | | | | | | |
| 5002 | | | | TOTAL CHELTUIELI | 4.773.500 | 1.584.500 | 4.773.500 | 1.584.500 | 3.766.566 | 3.766.566 | 1.183.411 | 2.583.155 | 1.196.423 | |
| | 01 | | | CHELTUIELI CURENTE | 4.773.500 | 1.584.500 | 4.773.500 | 1.584.500 | 3.768.966 | 3.768.966 | 1.185.811 | 2.583.155 | 1.196.423 | |
| | 10 | 01 | | TITLUL I CHELTUIELI DE PERSONAL | 2.761.500 | 775.500 | 2.761.500 | 775.500 | 2.604.000 | 2.604.000 | 616.867 | 1.987.133 | 619.063 | |
| | 10 | 01 | | Cheltuieli salariale in bani | 2.658.000 | 713.000 | 2.658.000 | 713.000 | 2.544.000 | 2.544.000 | 603.423 | 1.940.577 | 605.589 | |
| | 10 | 01 | 01 | Salarii de baza | 2.370.000 | 630.000 | 2.370.000 | 630.000 | 2.264.000 | 2.264.000 | 539.580 | 1.724.420 | 538.453 | |
| | 10 | 01 | 12 | Indemnizatii plătute unor persoane din afara unitatii | 151.000 | 41.000 | 151.000 | 41.000 | 151.000 | 151.000 | 35.700 | 115.300 | 36.844 | |
| | 10 | 01 | 17 | Indemnizatii de hrana | 137.000 | 42.000 | 137.000 | 42.000 | 129.000 | 129.000 | 28.143 | 100.857 | 30.292 | |
| | 10 | 02 | | Cheltuieli salariale in natura | 41.500 | 41.500 | 41.500 | 41.500 | | | | | | |
| | 10 | 02 | 06 | Vouchere de vacanta | 41.500 | 41.500 | 41.500 | 41.500 | | | | | | |
| | 10 | 03 | | Contributii | 62.000 | 21.000 | 62.000 | 21.000 | 60.000 | 60.000 | 13.444 | 46.556 | 13.474 | |
| | 10 | 03 | 07 | Contributia asiguratorie pentru munca | 62.000 | 21.000 | 62.000 | 21.000 | 60.000 | 60.000 | 13.444 | 46.556 | 13.474 | |
| | 20 | | | TITLUL II BUNURI SI SERVICII | 1.460.000 | 672.000 | 1.460.000 | 672.000 | 716.385 | 716.385 | 473.950 | 242.435 | 481.067 | |
| | 20 | 01 | | Bunuri si servicii | 1.344.500 | 613.500 | 1.344.500 | 613.500 | 678.274 | 678.274 | 456.856 | 221.418 | 474.318 | |
| | 20 | 01 | 01 | Furnituri de birou | 16.000 | 6.000 | 16.000 | 6.000 | 4.637 | 4.637 | 4.637 | | 4.637 | |
| | 20 | 01 | 02 | Materiale pentru curatenie | 19.000 | 7.000 | 19.000 | 7.000 | 295 | 295 | 295 | | 295 | |
| | 20 | 01 | 03 | Incalzit, iluminat si forta motrica | 225.000 | 92.500 | 225.000 | 92.500 | 108.913 | 108.913 | 86.693 | 22.220 | 86.693 | |
| | 20 | 01 | 04 | Apa, canal si salubritate | 8.000 | 4.000 | 8.000 | 4.000 | 6.000 | 6.000 | 1.604 | 4.396 | 1.604 | |
| | 20 | 01 | 05 | Carburanti si lubrifianti | 57.500 | 17.000 | 57.500 | 17.000 | 50.000 | 50.000 | 11.873 | 38.127 | 11.873 | |
| | 20 | 01 | 07 | Transport | 21.000 | 7.000 | 21.000 | 7.000 | 3.771 | 3.771 | 3.771 | | 3.771 | |
| | 20 | 01 | 08 | Posta, telecomunicatii, radio, tv, internet | 53.900 | 15.800 | 53.900 | 15.800 | 39.269 | 39.269 | 10.283 | 28.986 | 10.283 | |
| | 20 | 01 | 30 | Alte bunuri si servicii pentru intretinere si functionare | 944.100 | 464.200 | 944.100 | 464.200 | 465.389 | 465.389 | 337.700 | 127.689 | 355.162 | |
| | 20 | 02 | | Reparatii curente | 4.000 | 4.000 | 4.000 | 4.000 | | | | | | |
| | 20 | 03 | | Hrana | 8.000 | 8.000 | 8.000 | 8.000 | 1.398 | 1.398 | 1.398 | | 1.398 | |

| Capi-Sub- Pa- tol capi- ra- tol graf | Ar- Ali- ti- ne- col at | Denumire indicator | Credite de angajament | | | Credite bugetare | | | Plati efectuate | Angajamente legale de platit | Cheltuieli efective |
|--|-------------------------------|---|-----------------------|---|---|------------------|---|-----------|--------------------|------------------------------------|------------------------|
| | | | 1 | 2 | 3 | 4 | 5 | 6 | | | |
| | | | A | B | | | | | | | |
| | | recuperate in anul curent (SF) | | | | | | | | | |
| 5100 02 | | Partea I-a SERVICII PUBLICE GENERALE | | | | | | -2.400 | -2.400 | | |
| 5102 | | AUTORITATI PUBLICE SI ACTIUNI EXTERNE | | | | | | 2.028.202 | 2.028.202 | 1.483.306 | 521.811 |
| | 01 | CHELTUIELI CURENTE | | | | | | 2.322.000 | 2.322.002 | 1.483.306 | 521.811 |
| | 10 | TITLUL I CHELTUIELI DE PERSONAL | | | | | | 687.000 | 687.000 | 1.483.306 | 521.811 |
| | 10 01 | Cheltuieli salariale in bani | | | | | | 2.028.202 | 2.028.202 | 1.311.343 | 369.917 |
| | 10 01 01 | Salarii de baza | | | | | | 1.716.000 | 1.694.000 | 1.281.633 | 361.925 |
| | 10 01 12 | Indemnizatii platite unor persoane din afara unitatii | | | | | | 1.656.000 | 1.656.000 | 1.123.216 | 314.261 |
| | 10 01 17 | Indemnizatii de hrana | | | | | | 1.450.000 | 1.450.000 | | |
| | 10 02 | Cheltuieli salariale in natura | | | | | | 151.000 | 151.000 | 115.300 | 36.844 |
| | 10 02 06 | Vouchere de vacanta | | | | | | 18.000 | 55.000 | 43.117 | 10.820 |
| | 10 03 | Contributii | | | | | | 22.000 | 22.000 | | |
| | 10 03 07 | Contributia asiguratorie pentru munca | | | | | | 22.000 | 22.000 | | |
| | 20 | TITLUL II BUNURI SI SERVICII | | | | | | 38.000 | 38.000 | 38.000 | 7.992 |
| | 20 01 | Bunuri si servicii | | | | | | 12.000 | 12.000 | 29.710 | 7.992 |
| | 20 01 01 | Furnituri de birou | | | | | | 38.000 | 38.000 | 29.710 | 7.992 |
| | 20 01 02 | Materiale pentru curatenie | | | | | | 334.202 | 334.202 | 171.963 | 151.894 |
| | 20 01 04 | Apa, canal si salubritate | | | | | | 298.857 | 298.857 | 150.946 | 147.911 |
| | 20 01 05 | Carburanti si lubrifianti | | | | | | 4.000 | 2.689 | 2.689 | 2.689 |
| | 20 01 08 | Posta, telecomunicatii, radio, tv, internet | | | | | | 2.000 | 6.000 | 4.396 | 1.604 |
| | 20 01 30 | Alte bunuri si servicii pentru intretinere si functionare | | | | | | 4.000 | 50.000 | 11.873 | 11.873 |
| | 20 05 | Bunuri de natura obiectelor de inventar | | | | | | 17.000 | 37.000 | 38.127 | 11.873 |
| | 20 05 30 | Alte obiecte de inventar | | | | | | 42.000 | 37.000 | 28.986 | 8.014 |
| | | | | | | | | 125.000 | 203.168 | 79.437 | 123.731 |
| | | | | | | | | 60.000 | 10.345 | 10.345 | 10.345 |
| | | | | | | | | 60.000 | 10.345 | 10.345 | 10.345 |

| Capi- tol graf | Sub- ra- ta- graf | Ar- ti- col at | Ali- ne- at | Denumire indicator | Credite de angajament | | | Credite bugetare | | | Plati efectuate | Angajamente legale de platit | Cheltuieli efective | |
|----------------------|----------------------------|-------------------------|-------------------|--|-----------------------|---|-----------|------------------|-----------|-----------|--------------------|------------------------------------|------------------------|---|
| | | | | | 1 | 2 | 3 | 4 | 5 | 6 | | | | 7 |
| | | | | A | | | | | | | | | | |
| | | | | B | | | | | | | | | | |
| | 20 | 06 | | Deplasari, detasari, transferari | | | 25.000 | 10.000 | 25.000 | 25.000 | 3.983 | 21.017 | 3.983 | |
| | 20 | 06 | 01 | Deplasari interne, detasari, transferari | | | 25.000 | 10.000 | 25.000 | 25.000 | 3.983 | 21.017 | 3.983 | |
| | 20 | 13 | | Pregatire profesionala | | | 3.000 | | | | | | | |
| 5402 | | | | ALTE SERVICII PUBLICE GENERALE | | | 5.000 | 5.000 | | | | | | |
| | 01 | | | CHELTUIELI CURENTE | | | 5.000 | 5.000 | | | | | | |
| | 50 | | | TITLUL V FONDURI DE REZERVA | | | 5.000 | 5.000 | | | | | | |
| | 50 | 04 | | Fond de rezerva bugetara la dispozitia autoritatilor locale | | | 5.000 | 5.000 | | | | | | |
| 6000 | 02 | | | Partea II-a APARARE, ORDINE PUBLICA SI SIGURANTA NATIONALA | | | | | | | | | | |
| 6102 | | | | ORDINE PUBLICA SI SIGURANTA NATIONALA | | | | | | | | | | |
| | 01 | | | CHELTUIELI CURENTE | | | 5.000 | 5.000 | 4.800 | 4.800 | 800 | 4.000 | 800 | |
| | 20 | | | TITLUL II BUNURI SI SERVICII | | | 5.000 | 5.000 | 4.800 | 4.800 | 800 | 4.000 | 800 | |
| | 20 | 01 | | Bunuri si servicii | | | 5.000 | 5.000 | 4.800 | 4.800 | 800 | 4.000 | 800 | |
| | 20 | 01 | 30 | Alte bunuri si servicii pentru intretinere si functionare | | | 5.000 | 5.000 | 4.800 | 4.800 | 800 | 4.000 | 800 | |
| 6500 | 02 | | | Partea III-a CHELTUIELI SOCIAL-CULTURALE | | | 1.756.000 | 502.000 | 1.323.538 | 1.323.538 | 352.611 | 970.927 | 371.132 | |
| 6502 | | | | INVATAMANT | | | 260.000 | 83.000 | 39.665 | 39.665 | 39.665 | | 42.065 | |
| | 01 | | | CHELTUIELI CURENTE | | | 260.000 | 83.000 | 42.065 | 42.065 | 42.065 | | 42.065 | |
| | 20 | | | TITLUL II BUNURI SI SERVICII | | | 171.000 | 64.000 | 41.484 | 41.484 | 41.484 | | 41.484 | |
| | 20 | 01 | | Bunuri si servicii | | | 153.500 | 53.500 | 40.116 | 40.116 | 40.116 | | 40.116 | |
| | 20 | 01 | 01 | Furnituri de birou | | | 6.000 | 2.000 | 1.948 | 1.948 | 1.948 | | 1.948 | |
| | 20 | 01 | 02 | Materiale pentru curatenie | | | 9.000 | 3.000 | | | | | | |
| | 20 | 01 | 03 | Incalzit, iluminat si forta motrica | | | 25.000 | 12.500 | 7.196 | 7.196 | 7.196 | | 7.196 | |
| | 20 | 01 | 05 | Carburanti si lubrifianti | | | 7.500 | | | | | | | |
| | 20 | 01 | 07 | Transport | | | 21.000 | 7.000 | 3.771 | 3.771 | 3.771 | | 3.771 | |

| Capi-Sub-Pa- tol capi- ra- / tol graf | Ar- Ali- ti- ne- col at | Denumire indicator | Credite de angajament | | | Credite bugetare | | | Plati efectuate | Angajamente legale de platit | Cheltuieli efective |
|--|-------------------------------|--|---|-------------------------------|---|-------------------------------|------------------------------|----------------------------|--------------------|------------------------------------|------------------------|
| | | | 1 aprobate la finele perioadei de raportare | 2 trimestriale cumulate | 3 aprobate la finele perioadei de raportare | 4 trimestriale cumulate | 5 Angajamente bugetare | 6 Angajamente legale | | | |
| 6702 | A | B | | | | | | | | | |
| | | CULTURA, RECREERE SI RELIGIE | | | | | | | | | |
| | 01 | CHELTUIELI CURENTE | 544.000 | 153.000 | 482.000 | 482.000 | 108.889 | 373.111 | 108.879 | 108.879 | |
| | 10 | TITLUL I CHELTUIELI DE PERSONAL | 544.000 | 153.000 | 482.000 | 482.000 | 108.889 | 373.111 | 108.879 | 108.879 | |
| | 10 01 | Cheltuieli salariale in bani | 494.000 | 135.000 | 482.000 | 482.000 | 108.889 | 373.111 | 108.879 | 108.879 | |
| | 10 01 01 | Salarii de baza | 471.000 | 119.000 | 471.000 | 471.000 | 106.493 | 364.507 | 106.484 | 106.484 | |
| | 10 01 17 | Indemnizatii de hrana | 440.000 | 110.000 | 440.000 | 440.000 | 99.338 | 340.662 | 99.266 | 99.266 | |
| | 10 02 | Cheltuieli salariale in natura | 31.000 | 9.000 | 31.000 | 31.000 | 7.155 | 23.845 | 7.218 | 7.218 | |
| | 10 02 06 | Vouchere de vacanta | 12.000 | 12.000 | | | | | | | |
| | 10 03 | Contributii | 11.000 | 4.000 | 11.000 | 11.000 | 2.396 | 8.604 | 2.395 | 2.395 | |
| | 10 03 07 | Contributia asiguratorie pentru munca | 11.000 | 4.000 | 11.000 | 11.000 | 2.396 | 8.604 | 2.395 | 2.395 | |
| | 20 | TITLUL II BUNURI SI SERVICII | 50.000 | 18.000 | | | | | | | |
| | 20 01 | Bunuri si servicii | 48.000 | 18.000 | | | | | | | |
| | 20 01 30 | Alte bunuri si servicii pentru intretinere si functionare | 48.000 | 18.000 | | | | | | | |
| | 20 11 | Carti, publicatii si materiale documentare | 2.000 | | | | | | | | |
| 6802 | | ASIGURARI SI ASISTENTA SOCIALA | 952.000 | 266.000 | 801.873 | 801.873 | 204.057 | 597.816 | 220.188 | 220.188 | |
| | 01 | CHELTUIELI CURENTE | 952.000 | 266.000 | 801.873 | 801.873 | 204.057 | 597.816 | 220.188 | 220.188 | |
| | 10 | TITLUL I CHELTUIELI DE PERSONAL | 474.000 | 133.000 | 352.000 | 352.000 | 107.771 | 244.229 | 122.603 | 122.603 | |
| | 10 01 | Cheltuieli salariale in bani | 457.000 | 123.000 | 343.000 | 343.000 | 105.400 | 237.600 | 119.905 | 119.905 | |
| | 10 01 01 | Salarii de baza | 410.000 | 110.000 | 304.000 | 304.000 | 97.336 | 206.664 | 108.586 | 108.586 | |
| | 10 01 17 | Indemnizatii de hrana | 47.000 | 13.000 | 39.000 | 39.000 | 8.064 | 30.936 | 11.319 | 11.319 | |
| | 10 02 | Cheltuieli salariale in natura | 6.000 | 6.000 | | | | | | | |
| | 10 02 06 | Vouchere de vacanta | 6.000 | 6.000 | | | | | | | |
| | 10 03 | Contributii | 11.000 | 4.000 | 9.000 | 9.000 | 2.371 | 6.629 | 2.698 | 2.698 | |
| | 10 03 07 | Contributia asiguratorie pentru munca | 11.000 | 4.000 | 9.000 | 9.000 | 2.371 | 6.629 | 2.698 | 2.698 | |

| Capi-Sub-Pa- tol capi-ra- tol graf | Ar- Ali- ti- ne- col at | Denumire indicator | Credite de angajament | | | Credite bugetare | | | Plati efectuate | Angajamente legale de platit | Cheltuieli efective |
|--|-------------------------------|--------------------|--|-------------------------------|---|-------------------------------|---------------|-------------|--------------------|------------------------------------|------------------------|
| | | | 1 aprobate la finele perioadei de raportare | 2 trimestriale cumulate | 3 aprobate la finele perioadei de raportare | 4 trimestriale cumulate | 5 bugetare | 6 legale | | | |
| | | B | | | | | | | | | |
| | | 20 | TITLUL II BUNURI SI SERVICII | | | 20.000 | 20.000 | 1.873 | 1.873 | 1.873 | 1.873 |
| | | 20 01 | Bunuri si servicii | | | 12.000 | 12.000 | 475 | 475 | 475 | 475 |
| | | 20 01 02 | Materiale pentru curatenie | | | 2.000 | 2.000 | 295 | 295 | 295 | 295 |
| | | 20 01 30 | Alte bunuri si servicii pentru intretinere si functionare | | | 10.000 | 10.000 | 180 | 180 | 180 | 180 |
| | | 20 03 | Hrana | | | 8.000 | 8.000 | 1.398 | 1.398 | 1.398 | 1.398 |
| | | 20 03 01 | Hrana pentru oameni | | | 8.000 | 8.000 | 1.398 | 1.398 | 1.398 | 1.398 |
| | | 57 | TITLUL VIII ASISTENTA SOCIALA | | | 458.000 | 113.000 | 448.000 | 448.000 | 94.413 | 353.587 |
| | | 57 02 | Ajutoare sociale | | | 458.000 | 113.000 | 448.000 | 448.000 | 94.413 | 353.587 |
| | | 57 02 01 | Ajutoare sociale in numerar | | | 458.000 | 113.000 | 448.000 | 448.000 | 94.413 | 353.587 |
| 7000 02 | | | Partea IV-a SERVICII SI DEZVOLTARE | | | | | | | | |
| | | | PUBLICA, LOCUINTE, MEDIU SI APE | | | | | | | | |
| 7002 | | | LOCUINTE, SERVICII SI DEZVOLTARE PUBLICA | | | | | | | | |
| | | 01 | CHELTUIELI CURENTE | | | 575.000 | 330.000 | 304.276 | 304.276 | 267.554 | 282.056 |
| | | 20 | TITLUL II BUNURI SI SERVICII | | | 425.000 | 250.000 | 246.183 | 246.183 | 223.963 | 223.963 |
| | | 20 01 | Bunuri si servicii | | | 425.000 | 250.000 | 246.183 | 246.183 | 223.963 | 223.963 |
| | | 20 01 03 | Incalzit, iluminat si forta motrica | | | 425.000 | 250.000 | 246.183 | 246.183 | 223.963 | 223.963 |
| | | 20 01 30 | Alte bunuri si servicii pentru intretinere si functionare | | | 200.000 | 80.000 | 101.717 | 101.717 | 79.497 | 79.497 |
| 7402 | | | PROTECTIA MEDIULUI | | | 225.000 | 170.000 | 144.466 | 144.466 | 144.466 | 144.466 |
| | | 01 | CHELTUIELI CURENTE | | | 150.000 | 80.000 | 58.093 | 58.093 | 43.591 | 14.502 |
| | | 20 | TITLUL II BUNURI SI SERVICII | | | 150.000 | 80.000 | 58.093 | 58.093 | 43.591 | 14.502 |
| | | 20 01 | Bunuri si servicii | | | 150.000 | 80.000 | 58.093 | 58.093 | 43.591 | 14.502 |
| | | 20 01 30 | Alte bunuri si servicii pentru intretinere si functionare | | | 150.000 | 80.000 | 58.093 | 58.093 | 43.591 | 14.502 |
| 8000 02 | | | Partea V-a ACTIVITATI ECONOMICE | | | 150.000 | 80.000 | 58.093 | 58.093 | 43.591 | 14.502 |
| | | | Partea V-a ACTIVITATI ECONOMICE | | | 110.500 | 55.500 | 105.750 | 105.750 | 17.550 | 88.200 |

| Capi-Sub- Pa- tol capi- ra- tol graf | Ar- Ali- ti- ne- col at | Denumire indicator | Credite de angajament | | | Credite bugetare | | | Angajamente legale de platit | Plati efectuate | Angajamente legale de platit | Cheltuieli efective |
|--|-------------------------------|--|---|-------------------------------|---|-------------------------------|------------------------------|----------------------------|------------------------------------|--------------------|------------------------------------|------------------------|
| | | | 1 aprobate la finele perioadei de raportare | 2 trimestriale cumulate | 3 aprobate la finele perioadei de raportare | 4 trimestriale cumulate | 5 Angajamente bugetare | 6 Angajamente legale | | | | |
| 8302 | A | B | | | | | | | | 8=6-7 | 9 | |
| | | AGRICULTURA, SILVICULTURA, SIVANATOARE | | | | | | | | | | |
| | 01 | CHELTUIELI CURENTE | 30.000 | 30.000 | 30.000 | 30.000 | 30.000 | 29.750 | 29.750 | 29.750 | 2.960 | |
| | 20 | TITLUL II BUNURI SI SERVICII | 30.000 | 30.000 | 30.000 | 30.000 | 30.000 | 29.750 | 29.750 | 29.750 | 2.960 | |
| | 20 01 | Bunuri si servicii | 30.000 | 30.000 | 30.000 | 30.000 | 30.000 | 29.750 | 29.750 | 29.750 | 2.960 | |
| | 20 01 30 | Alte bunuri si servicii pentru intretinere si functionare | 30.000 | 30.000 | 30.000 | 30.000 | 30.000 | 29.750 | 29.750 | 29.750 | 2.960 | |
| 8702 | | ALTE ACTIUNI ECONOMICE | 80.500 | 25.500 | 80.500 | 25.500 | 76.000 | 76.000 | 76.000 | 17.550 | 17.664 | |
| | 01 | CHELTUIELI CURENTE | 80.500 | 25.500 | 80.500 | 25.500 | 76.000 | 76.000 | 76.000 | 17.550 | 17.664 | |
| | 10 | TITLUL I CHELTUIELI DE PERSONAL | 77.500 | 24.500 | 77.500 | 24.500 | 76.000 | 76.000 | 76.000 | 17.550 | 17.664 | |
| | 10 01 | Cheltuieli salariale in bani | 74.000 | 22.000 | 74.000 | 22.000 | 74.000 | 74.000 | 74.000 | 17.163 | 17.275 | |
| | 10 01 01 | Salarii de baza | 70.000 | 20.000 | 70.000 | 20.000 | 70.000 | 70.000 | 70.000 | 16.122 | 16.340 | |
| | 10 01 17 | Indemnizatii de brana | 4.000 | 2.000 | 4.000 | 2.000 | 4.000 | 4.000 | 4.000 | 1.041 | 935 | |
| | 10 02 | Cheltuieli salariale in natura | 1.500 | 1.500 | 1.500 | 1.500 | 1.500 | 1.500 | 1.500 | 2.959 | | |
| | 10 02 06 | Vouchere de vacanta | 1.500 | 1.500 | 1.500 | 1.500 | 1.500 | 1.500 | 1.500 | 1.613 | 389 | |
| | 10 03 | Contributii | 2.000 | 1.000 | 2.000 | 1.000 | 2.000 | 2.000 | 2.000 | 387 | 389 | |
| | 10 03 07 | Contributia asiguratorie pentru munca | 2.000 | 1.000 | 2.000 | 1.000 | 2.000 | 2.000 | 2.000 | 387 | 389 | |
| | 20 | TITLUL II BUNURI SI SERVICII | 3.000 | 1.000 | 3.000 | 1.000 | 1.000 | 1.000 | 1.000 | 1.613 | | |
| | 20 01 | Bunuri si servicii | 3.000 | 1.000 | 3.000 | 1.000 | 1.000 | 1.000 | 1.000 | 1.613 | | |
| | 20 01 30 | Alte bunuri si servicii pentru intretinere si functionare | 3.000 | 1.000 | 3.000 | 1.000 | 1.000 | 1.000 | 1.000 | 1.613 | | |
| 9902 96 | | excedent/deficit - sect funct | | | | | | | | | 383.567 | |

TUBONE FULCEA ADRIAN
 ANITA DANIELA
 VALLEY

TUBONE FULCEA ADRIAN

| Capi- tol | Sub- capi- tol | Pa- ra- graf | Pa- ra- gra- ful | Ar- ti- col | Ali- ne- at | Denumire indicator | Prevederi bugetare aprobate. la finele perioadei de raportare | Prevederi bugetare trimestriale cumulate | Drepturi constatate | | | Incasari realizate | Singeri pe alte cai decat incasari | Drepturi constatate de incasat |
|--------------|----------------------|---|---------------------------|-------------------|-------------------|--------------------|--|---|---------------------|------------------------|--------------------|-----------------------|--|--------------------------------------|
| | | | | | | | | | Total, din care: | din anii precedenti | din anul curent | | | |
| A | | | | | | | I | 2 | 3=4+5 | 4 | 5 | 6 | 7 | 8=3-6-7 |
| B | | | | | | | | | | | | | | |
| 0001 | 02 | TOTAL VENITURI-BUGET LOCAL | | | | | 242.000 | 242.000 | 223.235 | 223.235 | 223.235 | 223.235 | | |
| 4000 | | III OPERATIUNI FINANCIARE | | | | | | | 123.760 | 123.760 | 123.760 | 123.760 | | |
| 4002 | | INCASARI DIN RAMBURSAREA | | | | | | | | | | | | |
| | 14 | IMPRUMUTURILOR ACORDATE | | | | | | | 123.760 | 123.760 | 123.760 | 123.760 | | |
| | | Sume din excedentul bugetului local utilizate pentru finantarea cheltuielilor sectiunii de dezvoltare | | | | | | | | | | | | |
| 4100 | 02 | IV. SUBVENTII | | | | | 242.000 | 242.000 | 123.760 | 123.760 | 123.760 | 123.760 | | |
| 4200 | | SUBVENTII DE LA ALTE NIVELE ALE | | | | | | | 99.475 | 99.475 | 99.475 | 99.475 | | |
| | | ADMINISTRATIEI PUBLICE | | | | | 242.000 | 242.000 | 99.475 | 99.475 | 99.475 | 99.475 | | |
| 4202 | | SUBVENTII DE LA BUGETUL DE STAT | | | | | 242.000 | 242.000 | 99.475 | 99.475 | 99.475 | 99.475 | | |
| | | Finantarea Programului National de Dezvoltare Locala | | | | | 242.000 | 242.000 | 99.475 | 99.475 | 99.475 | 99.475 | | |

PRIMITA

TUBOZE PUBLICEA LOCALA

SEF PRIMARU

RANITZA DANIELA

| Capi- Sub- Pa- tol capi- ra- tol graf | Ar- Ali- ti- ne- col at | Denumire indicator | Credite de angajament | | | Credite bugetare | | | Plati efectuate | Angajamente legale de platit | Pag. 1 - lei- |
|---|-------------------------------|--|---|-------------------------------|---|-------------------------------|------------------------------|----------------------------|--------------------|------------------------------------|------------------|
| | | | 1 aprobate la finele perioadei de raportare | 2 trimestriale cumulate | 3 aprobate la finele perioadei de raportare | 4 trimestriale cumulate | 5 Angajamente bugetare | 6 Angajamente legale | | | |
| | | B | | | | | | | | | |
| 5002 | | TOTAL CHELTUIELI | | | | | | | | | |
| 70 | | CHELTUIELI DE CAPITAL | 651.000 | 651.000 | 651.000 | 651.000 | 266.206 | 223.235 | 42.971 | 151.036 | |
| 71 | | TITLUL XV ACTIVE NEFINANCIARE | 651.000 | 651.000 | 651.000 | 651.000 | 266.206 | 223.235 | 42.971 | 151.036 | |
| 71 | 01 | Active fixe | 651.000 | 651.000 | 651.000 | 651.000 | 266.206 | 223.235 | 42.971 | 151.036 | |
| 71 | 01 02 | Masini, echipamente si mijloace de transport | 651.000 | 651.000 | 651.000 | 651.000 | 266.206 | 223.235 | 42.971 | 151.036 | |
| 71 | 01 03 | Mobilier, aparatura birotica si alte active corporale | | | | | | | | 14.139 | |
| 71 | 01 30 | Alte active fixe (inclusiv reparatii capitale) | | | | | | | | 7.072 | |
| 5100 02 | | Partea I-a SERVICII PUBLICE GENERALE | | | | | | | | | |
| 5102 | | AUTORITATI PUBLICE SI ACTIUNI EXTERNE | 651.000 | 651.000 | 651.000 | 651.000 | 266.206 | 223.235 | 42.971 | 129.825 | |
| 70 | | CHELTUIELI DE CAPITAL | | | | | | | | 27.276 | |
| 71 | | TITLUL XV ACTIVE NEFINANCIARE | | | | | | | | 27.276 | |
| 71 | 01 | Active fixe | | | | | | | | 27.276 | |
| 71 | 01 02 | Masini, echipamente si mijloace de transport | | | | | | | | 27.276 | |
| 71 | 01 03 | Mobilier, aparatura birotica si alte active corporale | | | | | | | | 27.276 | |
| 71 | 01 30 | Alte active fixe (inclusiv reparatii capitale) | | | | | | | | 27.276 | |
| 7000 02 | | Partea IV-a SERVICII SI DEZVOLTARE PUBLICA, LOCUINTE, MEDIU SI APE | | | | | | | | | |
| 7002 | | LOCUINTE, SERVICII SI DEZVOLTARE PUBLICA | 369.000 | 369.000 | 369.000 | 369.000 | 166.731 | 123.760 | 42.971 | 123.760 | |
| 70 | | CHELTUIELI DE CAPITAL | 369.000 | 369.000 | 369.000 | 369.000 | 166.731 | 123.760 | 42.971 | 123.760 | |
| 71 | | TITLUL XV ACTIVE NEFINANCIARE | 369.000 | 369.000 | 369.000 | 369.000 | 166.731 | 123.760 | 42.971 | 123.760 | |

| Capi-tol graf | Sub-ra- col | Pa- ti- col | Ar- ti- col | Al- ne- at | Denumire indicator | Credite de angajament | | | Credite bugetare | | | Plati efectuate | Angajamente legale de platit | Pag. 2 8=6-7 | Cheltuieli efective | | | |
|------------------|----------------|-------------------|-------------------|------------------|--------------------|--|--|--|--|--|--|--|--|--|--|--|--|--|
| | | | | | | aprobate la finele perioadei de raportare | aprobate la finele perioadei de raportare | aprobate la finele perioadei de raportare | aprobate la finele perioadei de raportare | aprobate la finele perioadei de raportare | aprobate la finele perioadei de raportare | | | | | | | |
| A | | | | | | 1 | 2 | 3 | 4 | 5 | 6 | 7 | B | | | | | |
| | | | | | | aprobate la finele perioadei de raportare | aprobate la finele perioadei de raportare | aprobate la finele perioadei de raportare | aprobate la finele perioadei de raportare | aprobate la finele perioadei de raportare | aprobate la finele perioadei de raportare | aprobate la finele perioadei de raportare | aprobate la finele perioadei de raportare | aprobate la finele perioadei de raportare | aprobate la finele perioadei de raportare | aprobate la finele perioadei de raportare | | |
| | | | | | | 71 | 01 | Active fixe | 369.000 | 369.000 | 166.731 | 166.731 | 123.760 | 42.971 | 123.760 | | | |
| | | | | | | 71 | 01 | Alte active fixe | | | | | | | | | | |
| | | | | | | (inclusiv reparatii capitale) | | | | | | | | | | | | |
| 8000 | 02 | | | | | Partea V-a ACTIUNI ECONOMICE | 282.000 | 282.000 | 282.000 | 282.000 | 99.475 | 99.475 | 99.475 | 99.475 | 99.475 | 123.760 | | |
| 8402 | | | | | | TRANSPORTURI | 282.000 | 282.000 | 282.000 | 282.000 | 99.475 | 99.475 | 99.475 | 99.475 | 99.475 | 123.760 | | |
| | | | | | | 70 | | | | | | | | | | CHELTUIELI DE CAPITAL | | |
| | | | | | | 71 | | | | | | | | | | TITLUL XV ACTIVE NEFINANCIARE | | |
| | | | | | | 71 | 01 | Active fixe | 282.000 | 282.000 | 99.475 | 99.475 | 99.475 | 99.475 | 99.475 | | | |
| | | | | | | 71 | 01 | Alte active fixe | 282.000 | 282.000 | 99.475 | 99.475 | 99.475 | 99.475 | 99.475 | | | |
| | | | | | | (inclusiv reparatii capitale) | | | | | | | | | | | | |
| 9902 | 97 | | | | | excedent/deficit sect dezv | -409.000 | 282.000 | -409.000 | 282.000 | 99.475 | 99.475 | 99.475 | 99.475 | 99.475 | | | |

TUDOR PURCEA ABRAN



PANTEA DANIELA

[Handwritten signature]

| Capi- fol | Sub- capi- fol | Pa- ra- graf | Pa- ra- graf | Gru- pa / Titlu | Ar- ti- col | Ali- ne- at | Denumire indicator | Prevederi bugetare aprobate. la finele perioadei de raportare | Prevederi bugetare trimestriale cumulate | Drepturi constatate | | | Incasari realizate | Singeri pe alte cai decat incasari | Drepturi constatate de incasat |
|--------------|----------------------|--------------------|--------------------|-----------------------|-------------------|-------------------|---|--|---|---------------------|------------------------|--------------------|-----------------------|--|--------------------------------------|
| | | | | | | | | | | Total, din care: | din anii precedenti | din anul curent | | | |
| A | | | | | | | | 1 | 2 | 3=4+5 | 4 | 5 | 6 | 7 | 8=3-6-7 |
| 0001 | | | | | | | B | | | | | | | | |
| | 10 | | | | | | TOTAL VENITURI-VENITURI PROPRII,SUBVENTII | 35.000 | 10.000 | 9.624 | 9.624 | 9.624 | 9.624 | | |
| 0002 | | | | | | | I. VENITURI CURENTE | 35.000 | 10.000 | 9.624 | 9.624 | 9.624 | 9.624 | | |
| 2900 | | | | | | | C. VENITURI NEFISCALE | 35.000 | 10.000 | 9.624 | 9.624 | 9.624 | 9.624 | | |
| 3300 | | | | | | | C2. VANZARI DE BUNURI SI SERVICII | 35.000 | 10.000 | 9.624 | 9.624 | 9.624 | 9.624 | | |
| 3610 | | | | | | | DIVERSE VENITURI | 35.000 | 10.000 | 9.624 | 9.624 | 9.624 | 9.624 | | |
| | 50 | | | | | | DIVERSE VENITURI | 35.000 | 10.000 | 9.624 | 9.624 | 9.624 | 9.624 | | |
| | | | | | | | Alte venituri | 35.000 | 10.000 | 9.624 | 9.624 | 9.624 | 9.624 | | |

PRIMITIV
TUBUCE MIHAI
ADRIAN

SEF BIROU
PANTEA ANIELA

[Signature]

| Capi- Sub- Pa- tol capi- ra- tol graf | Ar- Ali- ti- ne- col at | Denumire indicator | Credite de angajament | | | Credite bugetare | | | Plati efectuate | Angajamente legale de platit | Angajamente legale de platit | Cheltuieli efective |
|---|-------------------------------|---|---|-------------------------------|---|-------------------------------|------------------------------|----------------------------|--------------------|------------------------------------|------------------------------------|------------------------|
| | | | 1 aprobate la finele perioadei de raportare | 2 trimestriale cumulate | 3 aprobate la finele perioadei de raportare | 4 trimestriale cumulate | 5 Angajamente bugetare | 6 Angajamente legale | | | | |
| | | B | | | | | | | | | | |
| 5010 | | TOTAL CHELTUIELI DIN VENITURI PROPRII SI SUBVENTII | | | | | | | | | 8=6-7 | 9 |
| 5010 | | TOTAL CHELTUIELI DIN VENITURI PROPRII SI SUBVENTII | | | | | | | | | | |
| 5010 | 01 | CHELTUIELI CURENTE | | | 35.000 | | 10.000 | | 9.624 | | 9.624 | 9.624 |
| | 20 | TITLUL II BUNURI SI SERVICII | | | 35.000 | | 10.000 | | 9.624 | | 9.624 | 9.624 |
| | 20 03 | Hrana | | | 35.000 | | 10.000 | | 9.624 | | 9.624 | 9.624 |
| | 20 03 01 | Hrana pentru oameni | | | 35.000 | | 10.000 | | 9.624 | | 9.624 | 9.624 |
| 6510 | | INVATAMANT | | | | | | | | | | |
| | | INVATAMANT | | | 35.000 | | 10.000 | | 9.624 | | 9.624 | 9.624 |
| | 01 | CHELTUIELI CURENTE | | | 35.000 | | 10.000 | | 9.624 | | 9.624 | 9.624 |
| | 20 | TITLUL II BUNURI SI SERVICII | | | 35.000 | | 10.000 | | 9.624 | | 9.624 | 9.624 |
| | 20 03 | Hrana | | | 35.000 | | 10.000 | | 9.624 | | 9.624 | 9.624 |
| | 20 03 01 | Hrana pentru oameni | | | 35.000 | | 10.000 | | 9.624 | | 9.624 | 9.624 |

TUDOR HIRCEA ADRIAN

PANTEA SARIELA

Tudor

| Capi- tol | Sub- capi- tol | Pa- ra- graf | Gru- pa / Titlu | Ar- ti- col | Ali- ne- at | Denumire indicator | Prevederi bugetare aprobate, la finele perioadei de raportare | Prevederi bugetare trimestriale cumulate | Drepturi constatate | | | Incasari realizate | Singeri pe alte cai decat incasari | Drepturi constatate de incasat |
|--------------|----------------------|--------------------|-----------------------|-------------------|-------------------|--|--|---|---------------------|------------------------|--------------------|-----------------------|--|--------------------------------------|
| | | | | | | | | | Total, din care: | din anii precedenti | din anul curent | | | |
| A | | | | | | | 1 | 2 | 3=4+5 | 4 | 5 | 6 | 7 | 8=3-6-7 |
| 0001 | 10 | | | | | B | 35.000 | 10.000 | 9.624 | | 9.624 | 9.624 | | |
| | | | | | | TOTAL VENITURI-VENTURI PROPRIL SUBVENȚII | | | | | | | | |
| 0002 | | | | | | I. VENITURI CURENTE | 35.000 | 10.000 | 9.624 | | 9.624 | 9.624 | | |
| 2900 | | | | | | C. VENITURI NEFISCALE | 35.000 | 10.000 | 9.624 | | 9.624 | 9.624 | | |
| 3300 | | | | | | C2. VANZARI DE BUNURI SI SERVICII | 35.000 | 10.000 | 9.624 | | 9.624 | 9.624 | | |
| 3610 | | | | | | DIVERSE VENITURI | 35.000 | 10.000 | 9.624 | | 9.624 | 9.624 | | |
| | | | | | | Alte venituri | 35.000 | 10.000 | 9.624 | | 9.624 | 9.624 | | |
| | | | | | | 50 | | | | | | | | |

FRINARU
TUDUZE PURCEA ADRIAN

SEF BIROU
PANTEA DANIELA

[Signature]

| Capi-Sub-Pa- fol capi- ra- / graf at | Ar- Ali- fi- ne- col at | Denumire indicator | Credite de angajament | | | Credite bugetare | | | Plati efectuate | Angajamente legale de platit | Pag. 1 - lei- |
|---|-------------------------------|---|--|--------------------------|--|--------------------------|-------------------------|-----------------------|--------------------|------------------------------------|------------------|
| | | | aprobate la finele perioadei de raportare | trimestriale cumulate | aprobate la finele perioadei de raportare | trimestriale cumulate | Angajamente bugetare | Angajamente legale | | | |
| A | B | | 1 | 2 | 3 | 4 | 5 | 6 | 7 | 8=6+7 | 9 |
| 5010 | | TOTAL CHELTUIELI DIN VENITURI PROPRII SI SUBVENTII | | | | | | | | | |
| | 01 | CHELTUIELI CURENTE | 35.000 | | 10.000 | 10.000 | 9.624 | 9.624 | 9.624 | 9.624 | 9.624 |
| | 20 | TITLUL II BUNURI SI SERVICII | 35.000 | | 10.000 | 10.000 | 9.624 | 9.624 | 9.624 | 9.624 | 9.624 |
| | 20 03 | Hrana | 35.000 | | 10.000 | 10.000 | 9.624 | 9.624 | 9.624 | 9.624 | 9.624 |
| | 20 03 01 | Hrana pentru oameni | 35.000 | | 10.000 | 10.000 | 9.624 | 9.624 | 9.624 | 9.624 | 9.624 |
| | | INVATAMANT | 35.000 | | 10.000 | 10.000 | 9.624 | 9.624 | 9.624 | 9.624 | 9.624 |
| 6510 | 01 | CHELTUIELI CURENTE | 35.000 | | 10.000 | 10.000 | 9.624 | 9.624 | 9.624 | 9.624 | 9.624 |
| | 20 | TITLUL II BUNURI SI SERVICII | 35.000 | | 10.000 | 10.000 | 9.624 | 9.624 | 9.624 | 9.624 | 9.624 |
| | 20 03 | Hrana | 35.000 | | 10.000 | 10.000 | 9.624 | 9.624 | 9.624 | 9.624 | 9.624 |
| | 20 03 01 | Hrana pentru oameni | 35.000 | | 10.000 | 10.000 | 9.624 | 9.624 | 9.624 | 9.624 | 9.624 |

Tubrice Finibet Asistent

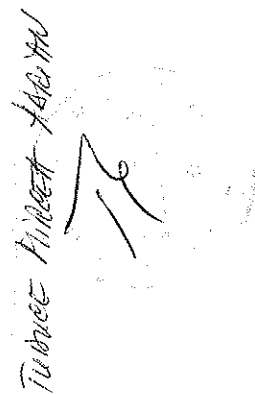

PANTEA DANIELA

